

**ANÁLISIS DE ATROPELLAMIENTOS DE FAUNA  
EN LAS RUTAS DEL PARQUE NACIONAL IGUAZÚ**

**INFORME DE VOLUNTARIADO (marzo 2015)**

**DE: VICTORIA GNAZZO**

**TUTOR: GUILLERMO GIL**

**2016**

## INTRODUCCIÓN

La mortalidad causada por los atropellamientos es probablemente el impacto más visible de las rutas y el tráfico sobre los animales y los ambientes. En el norte de Misiones, miles de animales de una gran variedad de especies, mueren cada año, y muchos más sufren graves heridas. Para algunas especies con poblaciones abundantes o asociadas a los caminos, estas muertes no suponen un peligro para las poblaciones, aunque podrían atraer a los caminos a otras especies carroñeras que no son abundantes y además, genera una imagen pública negativa, especialmente para un área protegida. Para las especies de bajos números poblacionales naturales o que están en peligro de extinción por la acción humana, los atropellamientos son una de las causas más significativas de mortalidad. El índice de atropellamiento y su frecuencia están relacionados con diversos factores, tales como el flujo y la velocidad vehicular, el ancho de las rutas, la cobertura vegetal aledaña y el comportamiento de las especies (por ejemplo: cortejo, migraciones, reproducción, apareamiento y búsqueda de alimentos, entre otros). El comportamiento, hace posible que haya una mayor cantidad de atropellamientos en determinados períodos (día, meses) del año. (Attademo y col., 2012)

En nuestro país, el total de rutas es de aproximadamente 38.484 km. Sin embargo, son escasos y aislados los estudios que focalizan los efectos de los sistemas viales sobre la fauna silvestre (Elberg y col., 2011). Trejo y Seijas (2003) registraron el número de aves atropelladas en un segmento de la Ruta Nacional 258 en Neuquén. Nigro y Ocampo (2009) describieron especies de mamíferos atropellados en distintas rutas de la provincia de Misiones, varias amenazadas de extinción. Asimismo, Aguer y Peña (2001) estudiaron, por primera vez, el número de vertebrados muertos en rutas cercanas al Paraná medio santafesino. Por otra parte, Comita (1982) determinó que la mayor parte de los accidentes estaba relacionado con las distintas densidades de especies y con el grado de afluencia turística en el Parque Nacional El Palmar.

Los atropellamientos de fauna silvestre en rutas de Misiones constituyen un grave problema de conservación que va en aumento. El Parque nacional Iguazú (PNI) es atravesado por varios kilómetros de caminos asfaltados (RN 12, RN 101, y los accesos a cataratas y aeropuerto) donde es alarmante el número de animales que mueren a causa de colisiones con vehículos. Entre las especies atropelladas en los últimos años se encuentran algunas de especial interés de conservación como pumas, ocelotes, tapires y yagaretés. Para muchas de estas especies la conexión entre el Parque Nacional do Iguazú (Brasil), el Parque Nacional Iguazú y el Provincial Urugua-í es fundamental para el mantenimiento a largo plazo de sus poblaciones y tanto la Ruta Nacional 101 como la Ruta Nacional 12 y la Ruta Provincial 19 pueden constituir una amenaza a los individuos que se desplazan entre estas áreas.

La Administración de Parques Nacionales ha producido varios informes describiendo la problemática y sugiriendo acciones paliatorias:

- 1988. Parque Nacional Iguazú: Animales atropellados (Comita, 1988).
- 1994. Relevamiento faunístico del Área Cataratas, Parque Nacional Iguazú. Descripción de las comunidades, evaluación de la biodiversidad y detección de impactos actuales (Heinonen Fortabat et al., 1994).
- 2000. Atropellamientos de fauna en rutas y caminos internos del Parque Nacional Iguazú, Misiones (Liva et al., 2000).

- 2001. Análisis de atropellamientos sobre Ruta Nacional N° 12 en la Reserva Nacional Iguazú. (Braslavsky, 2001).
- 2009. Primer Taller Provincial sobre Atropellamiento de Fauna. Parque Provincial Puerto Península, Misiones. 8 de octubre de 2009 (Güira Oga et al., 2009).
- 2011. Monitoreo de animales atropellados desde abril del 2009 hasta noviembre de 2010. Parque Nacional Iguazú (Silva, 2011).
- 2013. ¡¡¡Cuidado Animal!!! La muerte en números (Bosso y Gil, 2013).
- 2013. Análisis preliminar de los atropellamientos en las Rutas Nacionales 12 y 101 en los tramos que atraviesan el bloque norte de bosques de Misiones (Varela et al., 2013).

La campaña “CUIDADO ANIMAL” lanzada en Noviembre del año 2012, tuvo como objetivo disminuir los eventos de atropellamientos de animales silvestres ocasionados principalmente por el exceso de velocidad por el tránsito automovilístico en las rutas provinciales y nacionales que constituyen hoy, una de las principales causas de pérdida de biodiversidad en la región, así como también un grave riesgo para la salud y vida humana. Un análisis preliminar de los atropellamientos en las rutas 12 y 101 (Varela et al., 2013), basado principalmente en los datos recopilados durante 12 meses continuos de 2012-2013, determinó las áreas críticas de atropellamiento de fauna y las priorizó, tanto para el total de especies como para las especies de alto valor de conservación. Los sitios urgentes determinados fueron los kilómetros 1623, 1629, 1631 y 1634 de la Ruta nacional N° 12 y el kilómetro 138 de la Ruta Nacional 101.

Sin embargo, faltan evaluar los efectos producidos sobre la fauna de vertebrados (anfibios, reptiles, aves y mamíferos) de dos rutas que atraviesan el PNI, el Acceso a Cataratas y el Acceso a Aeropuerto, analizar el conjunto de las rutas con datos de varios años y buscar relaciones con distintas variables ambientales, para realizar recomendaciones más precisas y específicas. Las rutas que cruzan el Parque Nacional Iguazú son especialmente peligrosas para los animales que residen allí. Las colisiones entre vehículos y fauna silvestre representan un factor importante de seguridad vial. Actualmente se busca la aplicación de medidas apropiadas para prevenir este impacto.

## MÉTODOS

Se recopilaron datos de atropellamiento provenientes del registro de los Guardaparques y otro personal del Parque Nacional Iguazú, del Centro de Investigaciones Ecológicas Subtropicales y del Centro de Rescate, Rehabilitación y Recría Güira Oga de los años 2011 a 2014. Los tramos de ruta relevados fueron la Ruta Nacional N° 12 (RN 12) entre los kilómetros 1628 y 1637 y la Ruta Nacional N° 101 (RN 101) en su tramo asfaltado (Km 139 a 133). Además fueron relevados los Accesos tanto a Cataratas (AC) como al Aeropuerto (AA) y la RN N° 101 de tierra (RN 101t) desde el Km 133 hasta el límite este del PNI. Si bien muchos datos tenían datos de geo-referencia, en este informe nos fue imposible hacer un análisis espacial que utilizara este insumo, debido a un error generalizado en la columna de estos datos de nuestra tabla de compilación.

Mapa de los tramos de rutas dentro del PN Iguazú. Blanco: RN 12, celeste: RN 101 asfaltada, amarillo: Acceso a Cataratas, verde: Acceso a Aeropuerto, rojo: RN 101 de tierra. Líneas negras: límites de la Reserva y Parque Nacional.



Tabla con el detalle de los tramos de rutas considerados. Los indicadores de km del terreno no siempre reflejan las distancias reales, por eso se menciona este último dato.

Ruta	Tramo	Longitud real
RN 12	Km 1628 a 1637	7.2 km
RN 101	Km 133 a 139, asfaltado	6.2
RN 101t	Cruce con el Acceso al Aeropuerto al límite este del PNI (terrado)	33.7 km
AC	Cruce con la RN 101 al Viejo Hotel Cataratas	4.9 km
AA	Cruce con la RN 101 al límite del PNI.	2 km

El esfuerzo de muestreo fue diferencial según tramos y períodos de tiempo, esto se tiene en cuenta a la hora de realizar algunas comparaciones. Los recorridos fueron siempre en vehículo y se paraba a corroborar la identificación de la especie, si era necesario o posible.

Esfuerzo de muestreo:

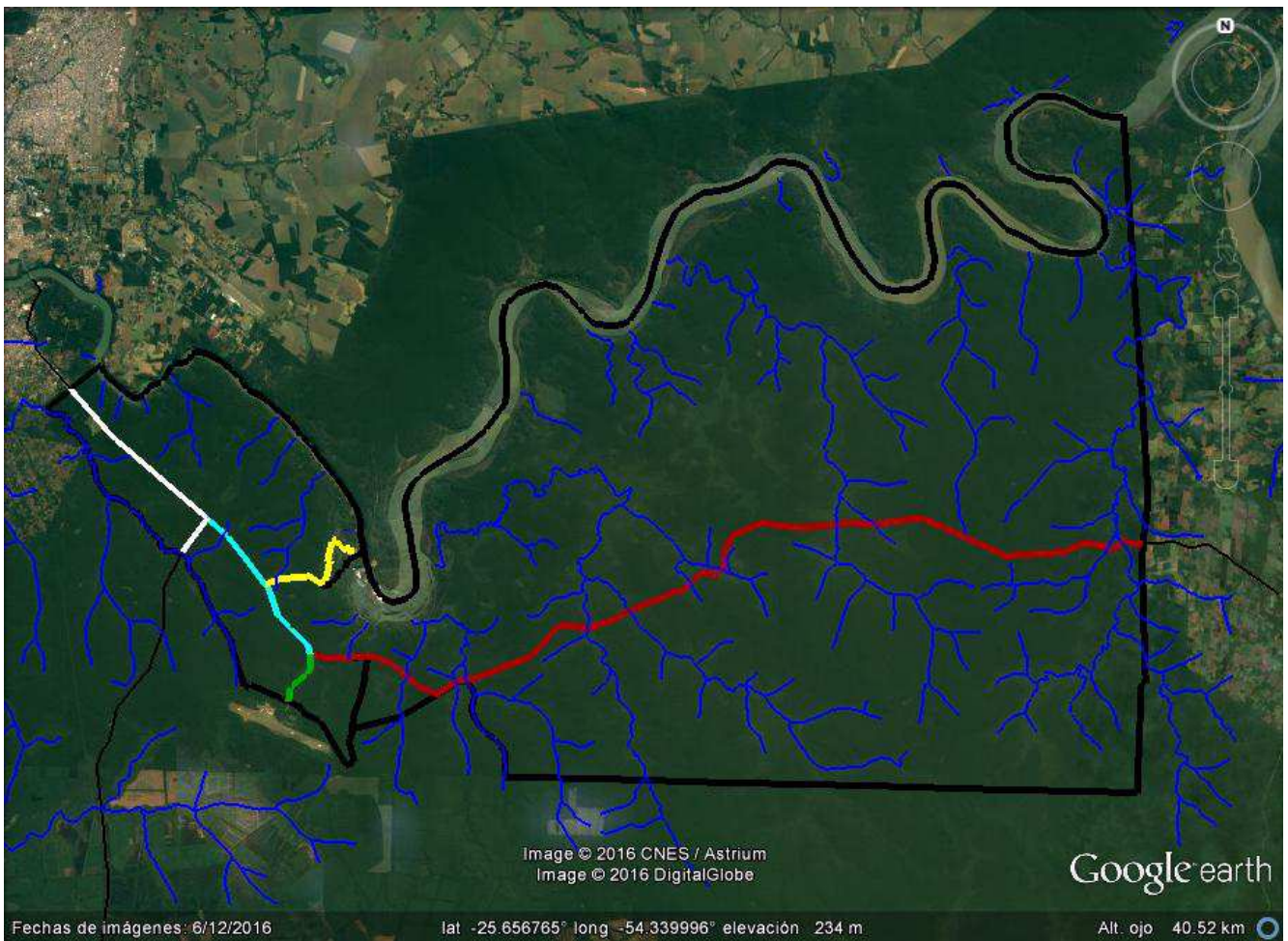
RN 12 entre el km 1628 y 1637 (A° Mbocay-Pto. Iguazú, todo el tramo dentro del PNI). Diariamente desde el 1 de septiembre de 2012 hasta el 30 de agosto de 2013.

RN 12 entre el km 1633 y 1637 (cruce con la RN 101-Pto. Iguazú). Diariamente desde el 1 de septiembre de 2013 hasta el 31 de diciembre de 2014.

RN 101 entre el km 139 y 131,5 (cruce con el Acceso a Cataratas-cruce con la RN 12). Diariamente desde el 1 de septiembre de 2012 hasta el 31 de diciembre de 2014.

Acceso a Cataratas (cruce con la RN 101-cruce con acceso al CIES). Diariamente desde el 1 de septiembre de 2012 hasta el 31 de diciembre de 2014.

En el resto de los tramos y períodos las recorridas y la toma de datos no fueron exhaustivas sino oportunistas.

Se analizaron y compararon los números de atropellamientos registrados teniendo en cuenta: el año, mes, clase de vertebrado, especies o grupo de especies, tramo de ruta, período del día.

Se exploró con regresiones lineales, la existencia o no de relación, entre el número de atropellamientos con los factores climáticos (precipitación y temperatura) y con el número de visitantes del parque. Los datos utilizados para estos análisis fueron los de los períodos sep. 2012 – dic. 2014 (para visitantes) o ene. 2013 – dic. 2014 (para factores climáticos), que fueron los que tuvieron un esfuerzo de muestreo similar y bastante exhaustivo.

Durante los años 2013 y 2014 en horarios de la mañana (8-11 hs) y de la tarde (16-18 hs), se realizaron controles viales de velocidad en la Ruta Nacional N° 12 (km 1632) y en la Ruta Nacional 101 (km 137). Estos controles con radares y labrándose actas de infracción, fueron hechos conjuntamente por la APN, la Secretaría de Seguridad Vial (SSV) y Gendarmería Nacional Argentina (GNA). Se hicieron comparaciones con pruebas de t para determinar si había una disminución de los atropellamientos en función a los controles de velocidad realizados. Los registros de atropellamientos de los días en los que se realizaron controles viales tanto en el 2013 como en el 2014 fueron comparados con el promedio de los atropellamientos registrados en los mismos días que no se realizaron dichos controles, de otros años. Se descartaron de la lista los animales atropellados en tramos de rutas sin controles (Acceso Cataratas, Acceso al Aeropuerto, RN 101 de tierra) y los animales de hábitos nocturnos, los que no se verían afectados por los controles viales diurnos.

## RESULTADOS

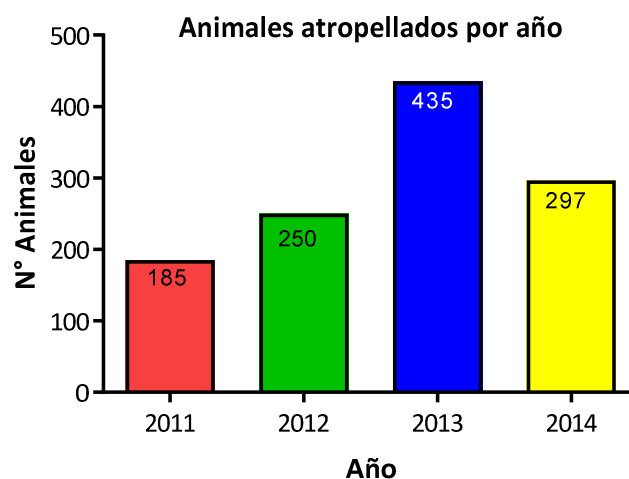

**Figura 1:** Total de animales atropellados registrados por año en todos los caminos internos del PNI.

En el año 2013, se registró el mayor número de atropellamientos (435), seguido del año 2014 (297). Estos son los únicos dos años en que una comparación es válida por el esfuerzo de muestreo similar.

Se realizó la clasificación de atropellamientos en los diferentes meses del año, para los cuatro años estudiados.

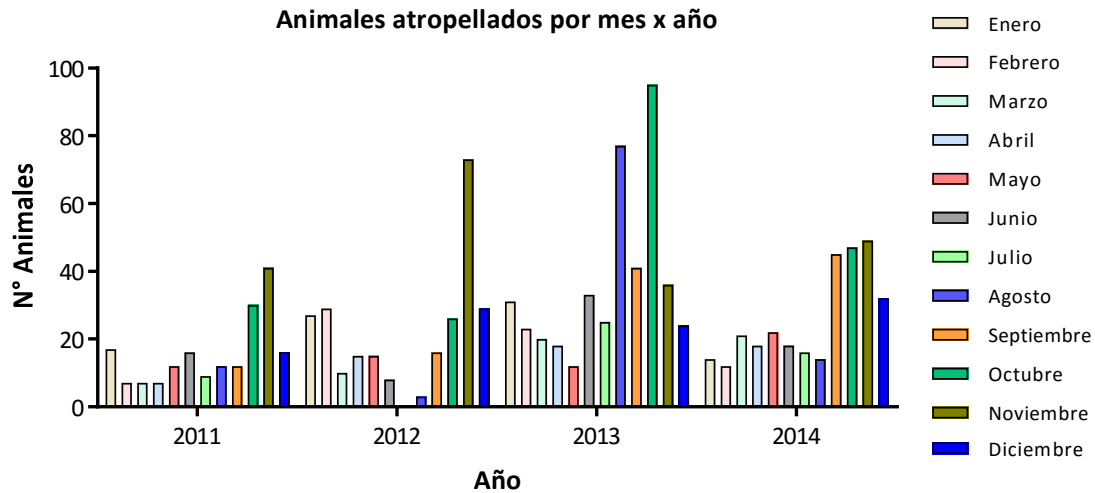

**Figura 2:** Total de animales atropellados registrados por año, discriminando por meses.

Los meses en los que se registraron mayores números de atropellamientos fueron generalmente Octubre y Noviembre. En el año 2013 se registró un número de atropellamientos muy alto en el mes de Agosto. En Noviembre del año 2012, comenzó la campaña “¡Cuidado animal!” a partir de allí, comparando los mismos meses del año, en la mayoría se observa una tendencia marcada de disminución de los atropellamientos hasta el 2014 (aunque no es estadísticamente significativa).

Se determinaron los números de animales atropellados por clase (Mamíferos, Aves, Reptiles y Anfibios) para el conjunto total de datos.

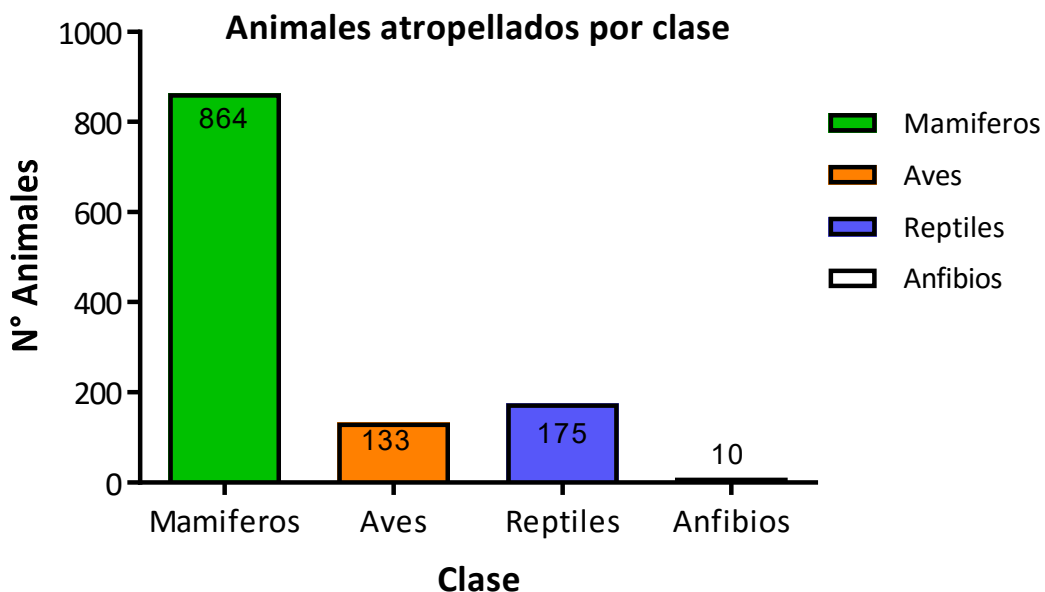

**Figura 3:** Total de animales atropellados por clase.

Los mamíferos son los mayormente registrados con un total de 864 animales entre los años 2011 y 2014, seguidos de reptiles y aves. De anfibios hay pocos registros, probablemente porque son indetectables desde un vehículo y muchas veces son expulsados hacia la banquina.

Distinguiendo los registros por especie, se determinaron 26 especies de mamíferos, 36 especies de aves y 10 especies de reptiles afectados por los atropellamientos. En algunos casos se agruparon especies similares por falta de identificación precisa (por ejemplo: comadreja, alicucos, atajacaminos, culebras verdes, yararás, etc.).



Figura 4: Número de atropellamientos de cada especie en cada clase.

En la clase Mamíferos, los que presentaron mayores números de atropellamientos, fueron las comadreas (agrupando la overa y la de orejas negras), los tapetíos, seguidos por agutíes y coatíes en menor número. Para la clase Aves, las más afectadas fueron los alicucos, seguidos por tingazú, taguató y atajacaminos. Los reptiles con mayor registro de atropellamiento fueron los lagartos overos, en menor medida las cascabeles, las culebras verdes y las yararás.

Los atropellamientos se pueden distinguir por rutas y a su vez entre años.

	AA	AC	RN 12	RN 101	RN 101t	Sin definir
2011	5	24	46	32	83	
2012	8	33	153	31	11	
2013	3	31	266	42	5	90
2014	0	31	181	64	16	
<b>Total</b>	<b>16</b>	<b>119</b>	<b>646</b>	<b>169</b>	<b>115</b>	

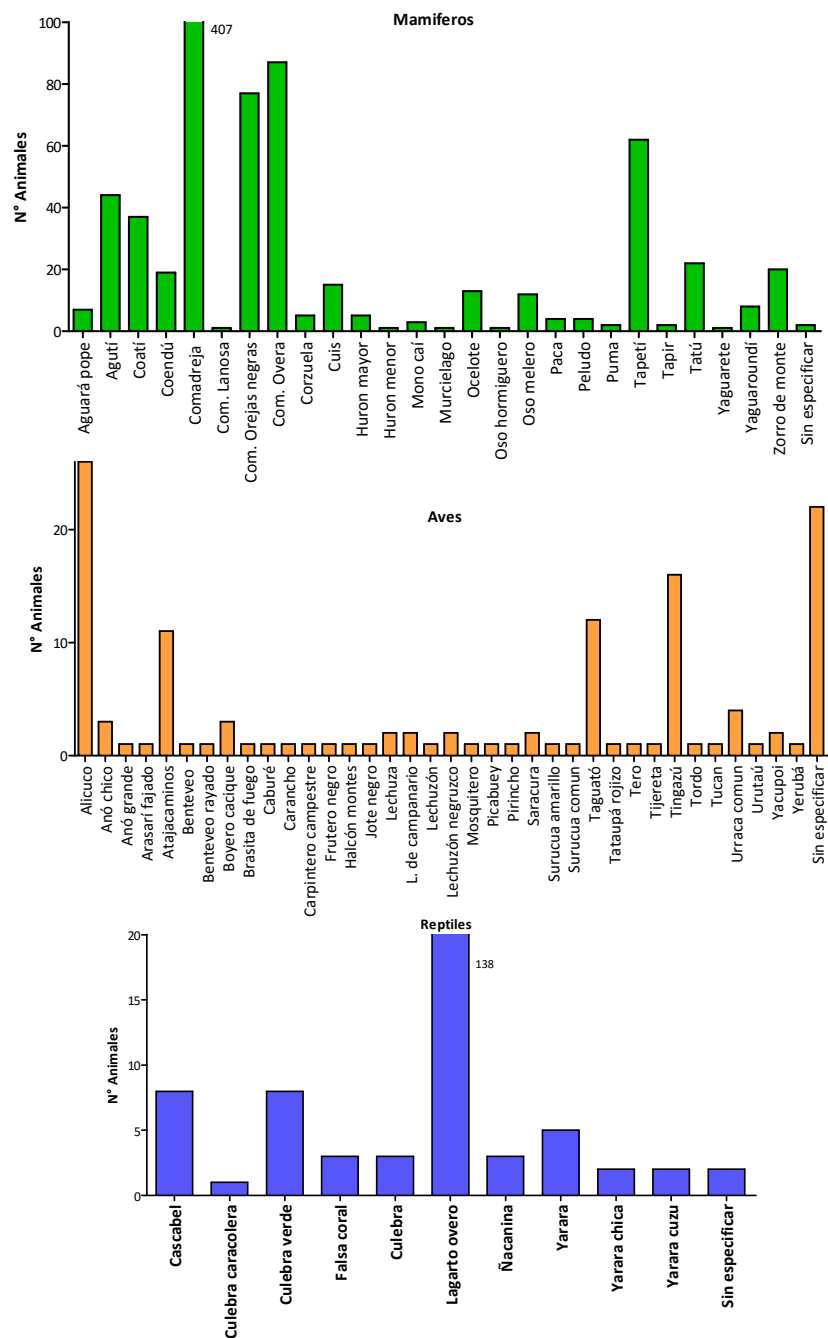
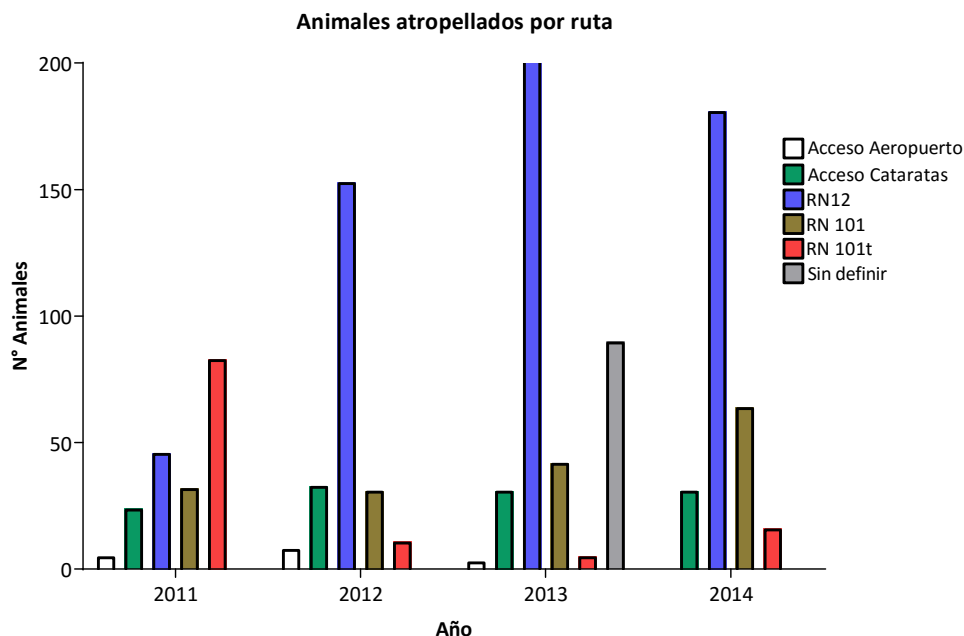

**Figura 5:** Número de atropellamientos por ruta, para cada año estudiado (RN 101: asfaltada, RN 101t: tierra).

Se observa en la figura 5 un elevado número de animales atropellados a través de los años en la Ruta Nacional 12 (646 en el total de los años) seguido por la Ruta Nacional 101 asfaltada (169), el Acceso a Cataratas (119), La Ruta Nacional 101 de tierra (115) y el Acceso al aeropuerto (16).

Los atropellamientos por ruta, relativizadolos a la longitud de cada una (animales/km), para cada año estudiado, son los siguientes:

	AA	AC	RN 12	RN 101	RN 101t
2011	2,50	4,90	6,39	5,16	2,46
2012	4,00	6,73	21,25	5,00	0,33
2013	1,50	6,33	36,94	6,77	0,15
2014	0,00	6,33	25,14	10,32	0,47



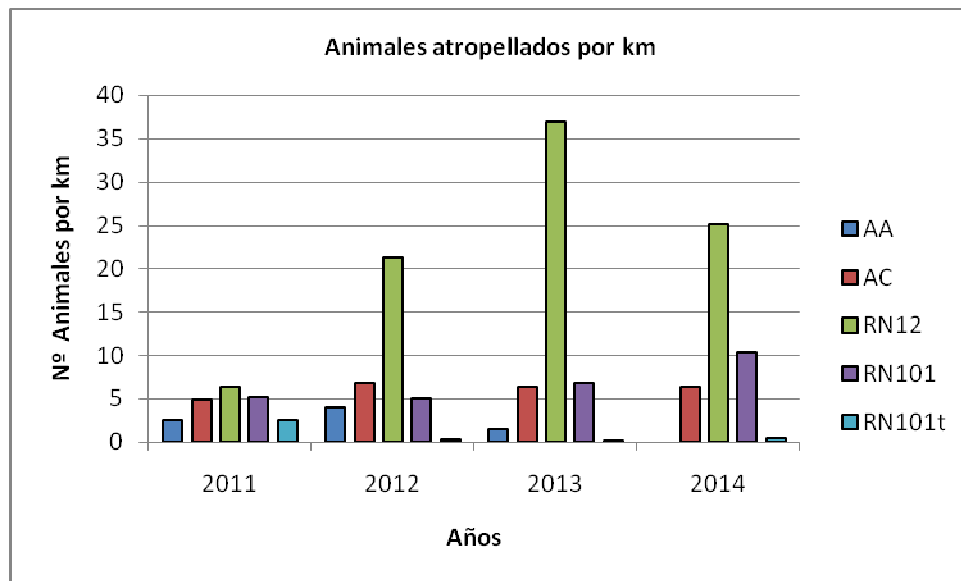

**Figura 6:** Número de atropellamientos por ruta, relativizado a la longitud de cada una (animales/km), para cada año estudiado (RN 101: asfaltada, RN 101t: tierra).

Se observa en la figura 6 que las diferencias entre rutas se mantienen al relativizar los atropellamientos por la longitud de las rutas (animales/km), manteniendo el primer lugar la Ruta Nacional 12, con un índice máximo de 36.9 animales/km en 2013, seguido por la Ruta Nacional 101 asfaltada (10.3 animales/km en 2014), el Acceso a Cataratas (6.7 animales/km en 2012), la Ruta Nacional 101 de tierra (2.5 animales/km en 2011) y el Acceso al aeropuerto (4 animales/km en 2012).

Se analizaron las especies y grupos de especies que presentaron mayor número de atropellamientos, teniendo en cuenta el tramo del recorrido en el que fueron atropelladas.

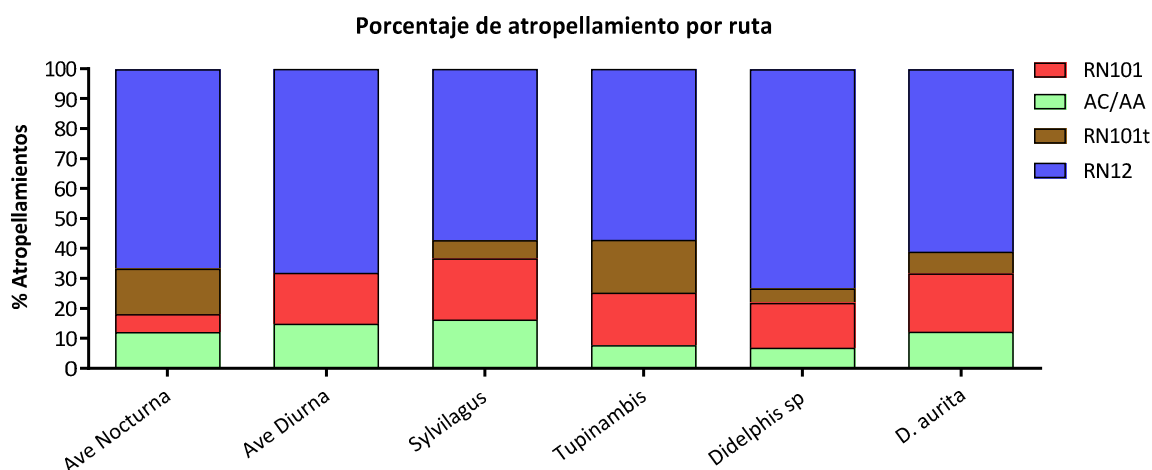

**Figura 7:** Porcentaje de atropellamientos por ruta separando para las especies (o grupos) de animales más afectadas.

Se observa en la figura 7, que para todas las especies y grupos el mayor porcentaje de atropellamientos (más del 55%), corresponde al tramo analizado de la RN 12, seguido por la RN 101, excepto para las aves nocturnas en que la RN 101 de tierra representó el 15% del total.

De 985 atropellamientos con especies involucradas que podían clasificarse en hábitos netamente diurnos o nocturnos, el 73,5% fueron nocturnos.

Dentro de estos dos grupos se observó el porcentaje que corresponde a cada ruta:

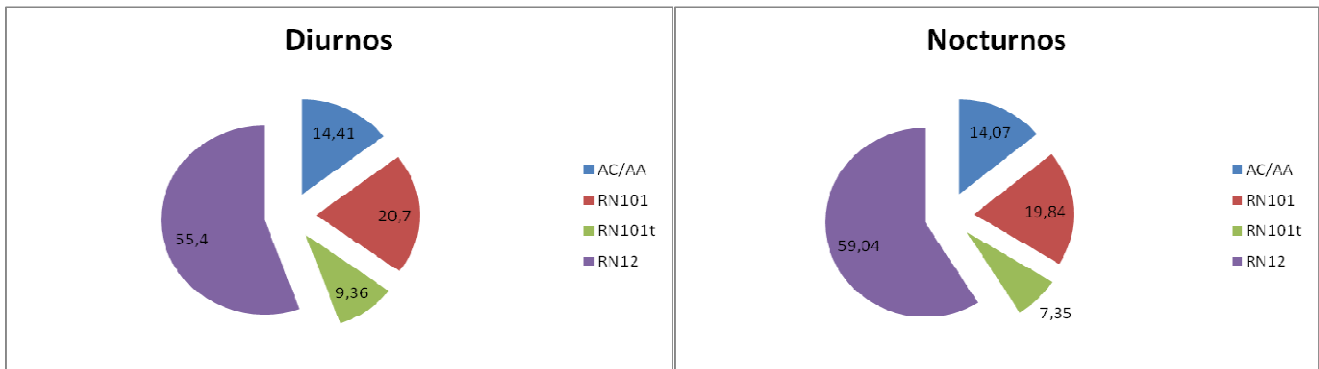

**Figura 8:** Porcentaje de atropellamientos por ruta separando los animales netamente nocturnos de los netamente diurnos.

Se observa en la figura 8, que para animales de hábitos netamente nocturnos o diurnos el mayor porcentaje de atropellamientos (más del 55%) es para el tramo analizado de la RN 12, seguido de la RN 101.

Se analizó además, en las especies más atropelladas, las épocas del año en la que se registraron los atropellamientos en los años analizados (del 2011 al 2014).

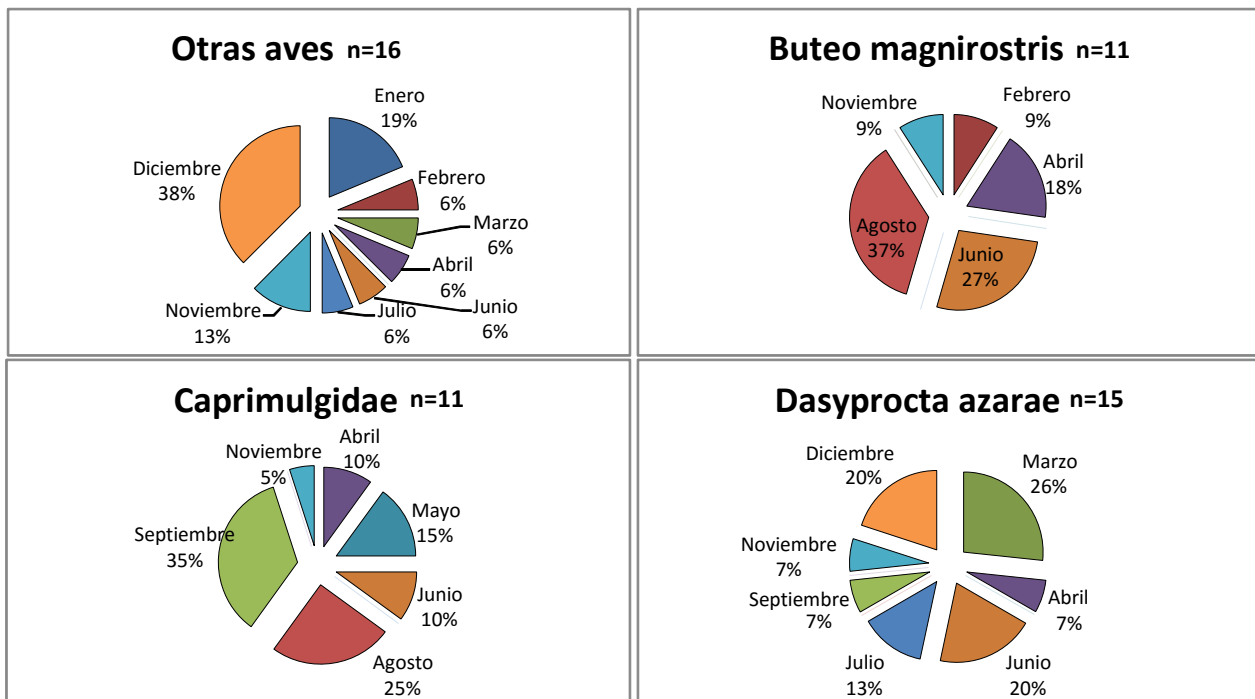

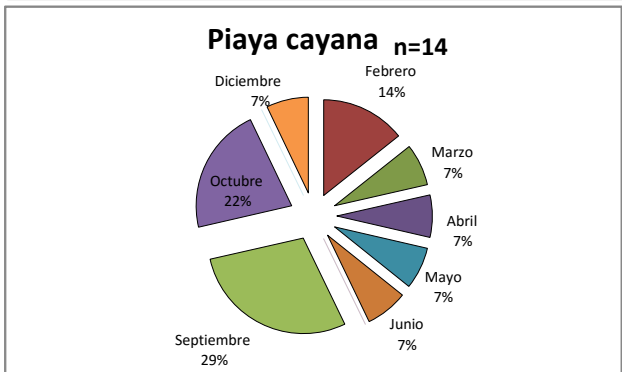
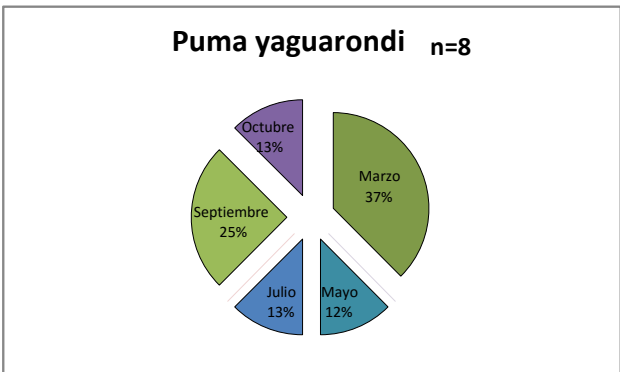
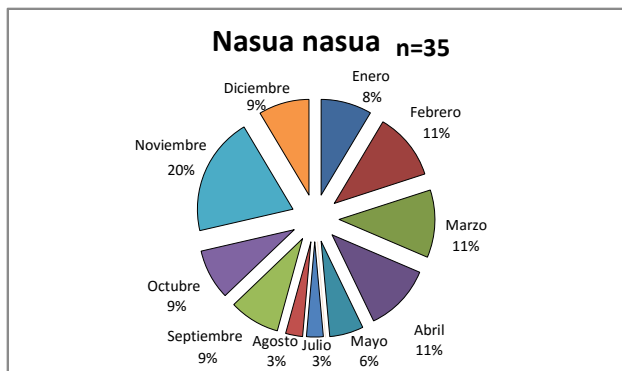
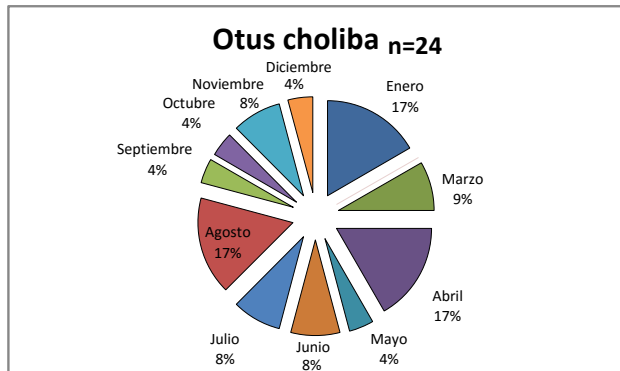
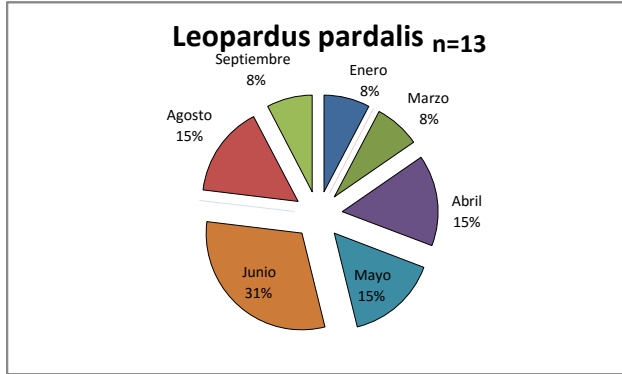
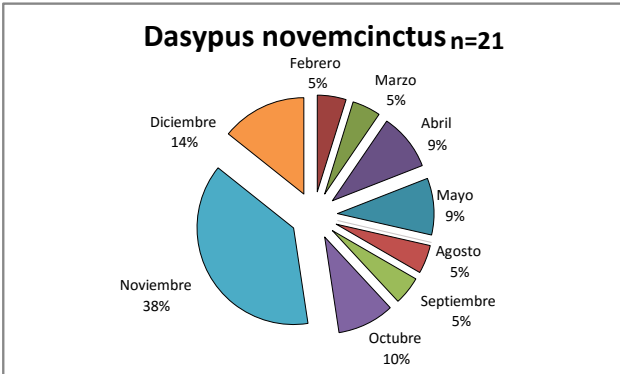
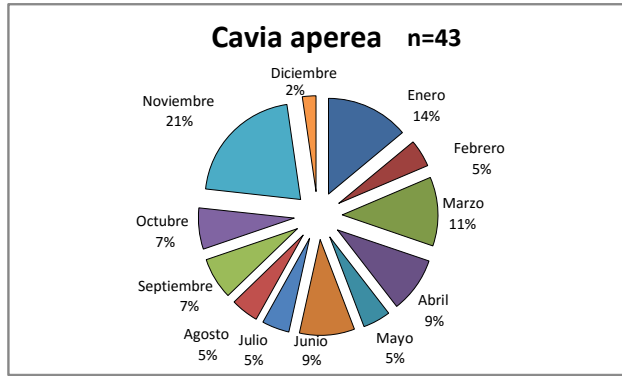
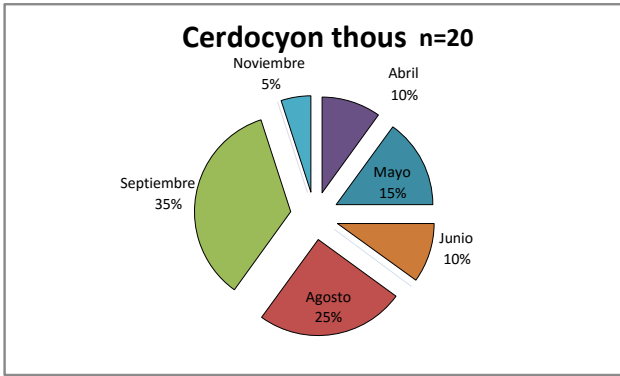

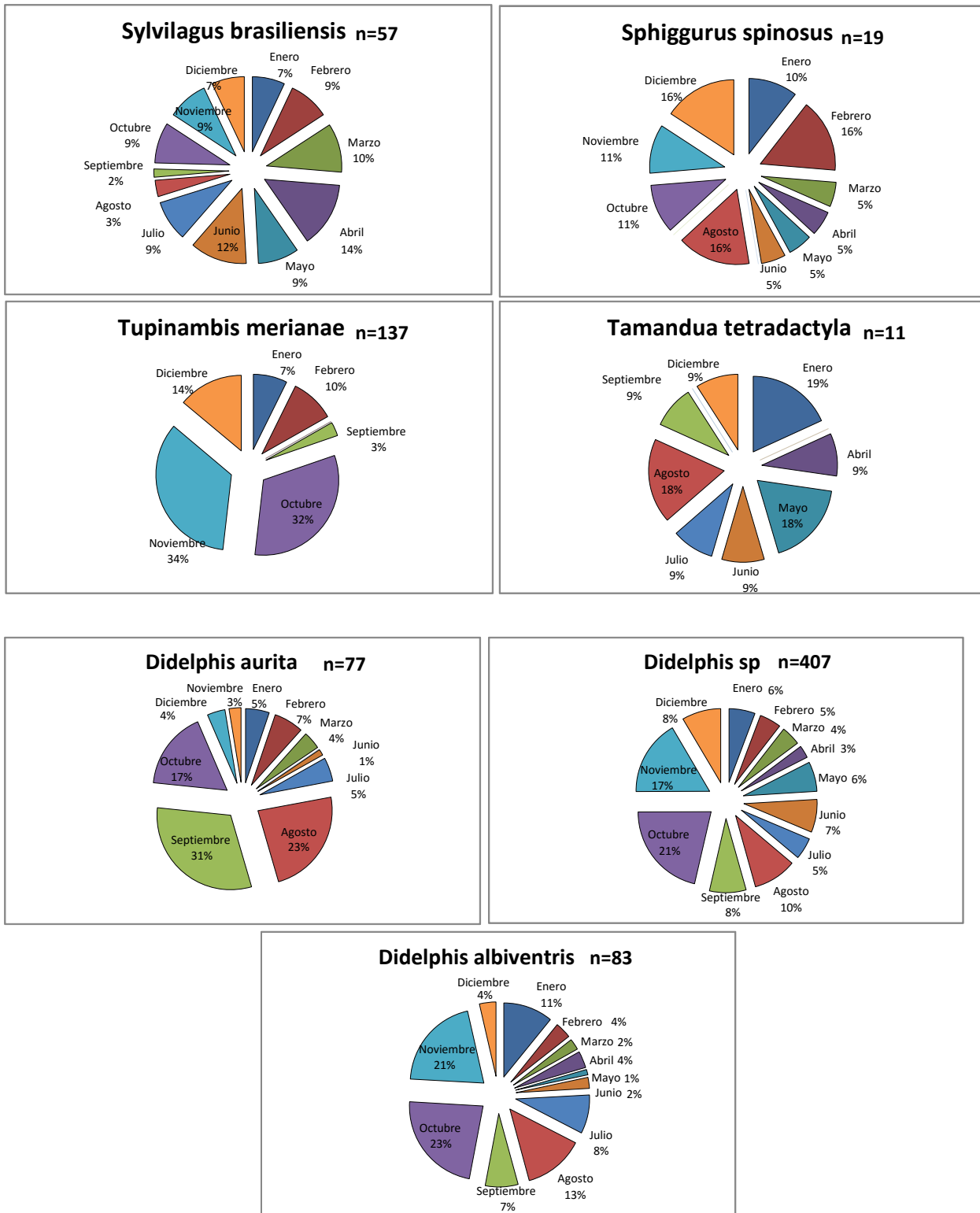

**Figura 9:** Porcentaje de atropellamientos por meses de cada una de las especies con mayor número de atropellamientos

Se observa en la figura 9 que los atropellamientos son diferenciales para cada una de las especies según las épocas del año, esto probablemente es debido al hábito de cada una de ellas. La mayor parte de las especies analizadas tiene un mes crítico, en el que el porcentaje de atropellamientos es mayor, además algunas solo son atropelladas en algunos meses del año.

Se analizó la posible relación existente entre el número de atropellamientos y el número de visitas al PNI teniendo en cuenta los atropellamientos por mes y por día, desde septiembre de 2012 hasta diciembre del 2014 (cada punto representa un mes o día). No se encontró relación significativa ( $p=0.79$ ;  $p=0.54$ ), pero es llamativo que los valores mayores de atropellamiento aparecen a valores intermedios de visitantes, tanto diarios (2.400-4.000) como mensuales (79.000-108.000).

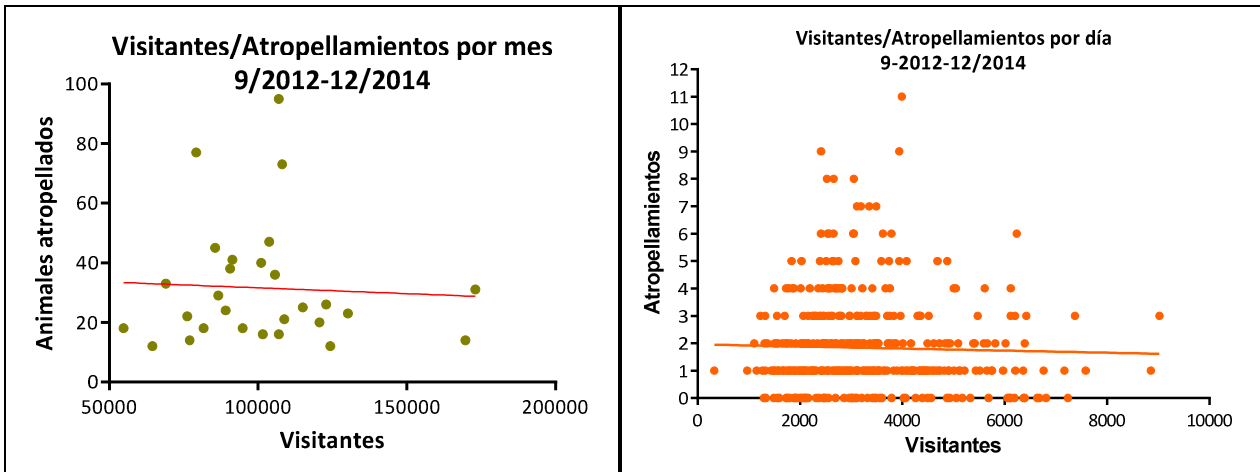

Se realizó el análisis para determinar si había una relación entre la cantidad de atropellamientos en función de la cantidad mensual de precipitaciones y de la temperatura media, para los años 2013-2014. No se encontró relación significativa ( $p=0.51$ ;  $p=0.74$ ).

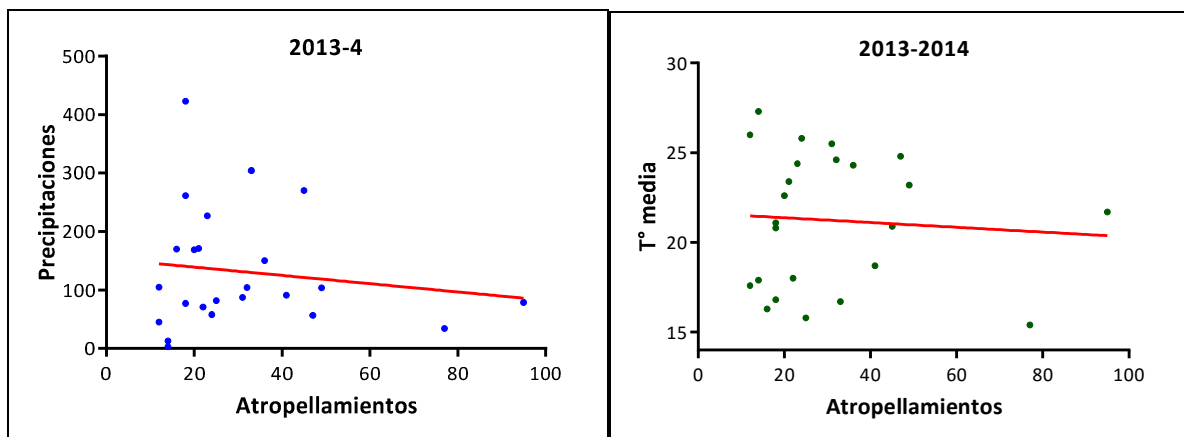

Tampoco se encontraron diferencias significativas ( $p=0.41$ ) en el número de animales atropellados en los mismos días del año, comparando los años en que se realizaron controles viales con los que no lo tuvieron.

## CONCLUSIONES

Según los análisis realizados se puede enunciar que:

### TENDENCIAS

Del año 2013 al 2014 (en los que se tienen datos exhaustivos de los tramos RN 12, RN 101 y AC) existió una disminución en el número total de atropellamientos del 19 % (339 a 276).

Desde Noviembre del año 2012, cuando comenzó la campaña “¡Cuidado animal!”, en adelante, comparando los mismos meses del año, en la mayoría de los casos se observa una tendencia marcada de

disminución de los atropellamientos (estadísticamente no significativa). No se pudo comparar un antes y un después por falta de datos completos previos a la campaña.

No se encontró relación entre el número de atropellamientos con el número de visitantes mensuales y diarios, tampoco con la precipitación y la temperatura media mensuales y finalmente no hubo diferencias entre los días con controles viales y sin ellos.

#### *FAUNA AFECTADA*

Al menos 72 especies o taxones diferentes de vertebrados son afectados por atropellamiento y en 2013-2014 un promedio de 366 animales fueron muertos por año.

Los mamíferos son el grupo de vertebrados en los que se detectó el mayor número de víctimas, con un 73 % (aunque anfibios seguramente está muy subestimado).

Las especies o taxones con mayor número de atropellamientos son, por clase: Mamíferos: Comadreja (*Didelphis* sp.); Aves: Alicucos (*Otus* sp.) y Reptiles: Lagartos overos (*Tupinambis merianae*).

#### *IMPACTO POR TRAMO*

El tramo que mayor cantidad de atropellamientos genera es la RN 12, seguida por la RN 101, ya sea en términos absolutos o relativos a su longitud, por lo que son las de mayor impacto sobre las poblaciones de especies tanto diurnas como nocturnas.

No se detectaron aves atropelladas de hábitos diurnos en la RN 101t.

#### *MESES CRÍTICOS*

Octubre y Noviembre, en general, son los meses en los que se registró un número mucho mayor de atropellamientos.

Meses críticos por especie o grupos de especies: Enero: *Otus choliba*; Marzo: *Dasyprocta azarae*, *Puma yaguarondi*; Abril: *Otus choliba*; Junio: *Buteo magnirostris*; **Agosto: *Buteo magnirostris*, *Caprimulgidae*, *Cerdocyon thous*, *Otus choliba*, *Didelphis aurita***; **Septiembre: *Caprimulgidae*, *Cerdocyon thous*, *Piaya cayana*, *Didelphis aurita***; Octubre: *Tupinambis merianae*; *Didelphis aurita*, *Didelphis albiventris*; Noviembre: *Cavia aperea*, *Nasua nasua*, *Tupinambis merianae*, *Didelphis albiventris*; Diciembre: Otras aves.

#### *HORARIOS CRÍTICOS*

El 73.5% de los animales atropellados, con actividad diaria bien diferenciada, es netamente nocturno.

### **RECOMENDACIONES**

#### ***A CORTO PLAZO***

Continuar con el monitoreo sobre la RN 12, la RN 101 y el AC para evaluar la efectividad de la señalización horizontal que comenzó en marzo de 2015. Esto puede seguir haciéndolo la DRNEA con colaboración de los Gpques. y otro personal.

Gestionar ante la SSV y GNA, la continuación de los controles esporádicos de velocidad en ruta, con radares y multas, priorizando los meses de agosto, octubre, noviembre y enero. Incorporar a la mecánica de cobro de multas, al recientemente creado Tribunal de Faltas de la Municipalidad de Puerto Iguazú. Explorar métodos de este tipo de controles pero nocturnos, para minimizar el atropellamiento en este período, que es el más crítico.

Controlar rutinariamente con multas el sobrepaso en doble línea amarilla en los Accesos a Cataratas y Aeropuerto, como incumplimiento a una señalización de prohibición. Si fuera necesario respaldar esto legalmente mejor, reglamentar mediante Disposición o Resolución el uso de los caminos internos o el incumplimiento de las señales prohibitivas. Esto podría realizarse desde la Intendencia del PN Iguazú, ya que son tramos de su única jurisdicción y no necesitan de instrumental específico.

Gestionar ante la SSV, GNA y DNV la implementación de un control de velocidad permanente (diurno y nocturno) en toda la RN 12, la RN 101, AC y AA, por ejemplo, con fotomultas, controlando por tramo, los horarios de entrada y salidas de vehículos con tecnología de reconocimiento de patentes (por ejemplo: <http://netcamara.com/wp-content/uploads/2014/09/Netcamara-Matriculas.pdf> , <http://www.visiondepateentes.com.ar/> , <http://www.sictranscore.com.ar/Reconocimiento%20Patentes%20OCR.html>), dispositivos GPS con control de la APN en vehículos de operadores habilitados (por ejemplo: <http://www.gps-sisat.com.ar/> , <http://www.gpstec.com.ar/productos/geolocaliza/> ). Esto podría realizarse desde la Intendencia del PN Iguazú, en los tramos AA y AC, ya que son de su única jurisdicción.

Agregar un lomo de burro en el AA a escasos metros de su unión con la RN 101 (-25.714700°/-54.462490°) y otro en el AC, entre el portal de cobro y el viejo acceso (-25.689375°/-54.456493°). Esto podría realizarse desde la Intendencia del PN Iguazú, ya que son tramos de su única jurisdicción.

Gestionar ante la DNV la implementación de un control de velocidad permanente en los cruces de arroyos de la RN 101t, de manera que sean efectivos día y noche, por ejemplo, líneas transversales de botones altos reflectantes y/o bastones, en puentes y cabeceras de alcantarillas combinados con una hilera central de 3 a 5 conos naranjas con cintas reflectantes (estos pueden estar encadenados o atornillados a los puentes, para evitar robos).

Gestionar ante la GNA y DNV, la implementación de un control de velocidad en toda la RN 101t, por ejemplo, controlando horarios de entrada y salidas de vehículos. Idealmente el cierre nocturno de la misma.

Gestionar ante la DNV la instalación de carteles viales temporarios con siluetas de especies en los meses críticos para las mismas que además digan "EVITE PISARLOS". Esto podría realizarse desde la Intendencia del PN Iguazú, en los tramos AA y AC, ya que son de su única jurisdicción. Ejemplos:



Colocar los dos carteles faltantes de velocidad máxima con la foto del yagareté, cuyas láminas ya se encuentran disponibles. Los lugares sugeridos son: el de 40 km/h, en el Acceso a Cataratas, cerca del primer portal de cobro, unos 20 m antes o después, para que sea observado por los conductores que salen del Área Cataratas; el de 60 km/h, en la RN 12, a unos 60 m del cruce con la RN 101, para que sea observado por los que van hacia Puerto Iguazú. Esto podría realizarse desde la Intendencia del PN Iguazú, ya que lo ha hecho con los dos primeros carteles.

Instalar más pasafaunas aéreas en los sitios ya propuestos del AC y AA (medidas de mitigación/compensación de la instalación de fibra óptica para ARSAT; AC:  $-25.690390^{\circ}/-54.477030^{\circ}$ ;  $-25.688270^{\circ}/-54.466340^{\circ}$ ; AA:  $-25.713778^{\circ}/-54.462404^{\circ}$  aprox.;  $-25.725170^{\circ}/-54.469700^{\circ}$ ) y especialmente el cercano al viejo acceso ( $-25.689722^{\circ}/-54.459335^{\circ}$ ) para el cual ya se poseen los materiales desde 2012. Esto podría realizarse desde la Intendencia del PN Iguazú, ya que son tramos de su única jurisdicción, ya sea exigiendo el cumplimiento al responsable de la obra de la fibra óptica o por sus propios medios. El CIES tiene planeado colocar un nuevo modelo experimental de sogas en cercanías de sus edificios ( $-25.678413^{\circ}/-54.450837^{\circ}$ ) donde fueron reportados cruces habituales de monos.

Colocar tortugones altos (10 cm aprox.) de plástico resistente o mejor aún hormigón, en toda la línea media y cada un metro de distancia, como máximo, en el acceso a Cataratas y el acceso al Aeropuerto, de manera que se haga muy difícil el sobrepaso. Esto podría realizarse desde la Intendencia del PN Iguazú, ya que son tramos de su única jurisdicción.

Gestionar ante la DNV, intensificar las señalizaciones en los actuales sitios de reducción de velocidad instalados en la RN 101 y acceso al aeropuerto, colocando tortugones altos en la línea media y en las laterales, además bandas blancas de 1 cm de altura, en el eje transversal del sitio.

Gestionar ante la DNV, la colocación de las estaciones de reducción de velocidad faltantes, de las propuestas oportunamente en el informe de Varela et al. (2013), incorporando los elementos señalados en el punto anterior.

Gestionar ante la DNV, el mantenimiento de la cartelería vial (señalización vertical) de todos los tramos de rutas dentro del PN Iguazú. Esto podría realizarse desde la Intendencia del PN Iguazú, en los tramos AA y AC, ya que son de su única jurisdicción.

Repartir a la salida de los estacionamientos del Área Cataratas, el folleto de ¡Cuidado Animal!, por lo menos en los meses críticos identificados. Esto podría realizarse desde la Intendencia del PN Iguazú, ya que es un área de su única jurisdicción.

### ***A MEDIANO PLAZO***

Gestionar ante la DNV modificaciones sobre la traza de las RN 12 y 101, de manera de agregar rotondas o glorietas en algunos cruces, pasafaunas subviales o elevaciones con viaductos.

Gestionar ante la DNV la desafectación del tramo de tierra de la RN 101 como tal y la elaboración de un proyecto de ruta paisajística para uso público.



**BIBLIOGRAFIA**

- Aguer y Peña (2001) Mortalidad de vertebrados tetrápodos en rutas cercanas al Paraná medio santafesino (Argentina). Tesina de la Licenciatura de Biodiversidad, Facultad de Humanidades y Ciencias, Universidad Nacional del Litoral 56 pp.
- Attademo (2011) Wildlife vertebrate mortality in roads from Santa Fe Province, Argentina. *Revista Mexicana de Biodiversidad* 82: 915-925,
- Bosso y Gil (2013). ¡¡¡Cuidado Animal!!! La muerte en números. *Revista Naturaleza & Conservación*, Octubre 2013: 16-23. Aves Argentinas.
- Braslavsky (2001). Análisis de atropellamientos sobre Ruta Nacional N° 12 en la Reserva Nacional Iguazú. Delegación Técnica Regional Nordeste Argentino. Administración de Parques Nacionales. Informe inédito.
- Comita (1988). Parque Nacional Iguazú: Animales atropellados. *Bol. Yasy-Yateré* I(3): 18-19. Min. de Ecol. y Rec. Nat. de Misiones.
- Elberg (2011) Impactos de las rutas sobre la fauna silvestre en la provincia de Santa Fe, Argentina. Foro de divulgación n° 14. 85-88 Museo Ciencias. Naturales. Florentino Ameghino.
- Güira Oga, Ministerio de Ecología, Recursos Naturales Renovables y Turismo, Administración de Parques Nacionales, Gendarmería Nacional Argentina, Dirección Provincial de Vialidad, Vialidad Nacional (2009). Primer Taller Provincial sobre Atropellamiento de Fauna. Parque Provincial Puerto Península, Misiones. 8 de octubre de 2009. Informe inédito.
- Heinonen Fortabat, Schiaffino, Bosso, Herrera, Trucco, Oliva, Marull, Cervantes, Mazar y Acosta (1994). Relevamiento faunístico del Área Cataratas, Parque Nacional Iguazú. Descripción de las comunidades, evaluación de la biodiversidad y detección de impactos actuales. Delegación Técnica Regional Nordeste Argentino - Cies. Administración de Parques Nacionales. Informe inédito.
- Liva, Hoermann y Garzón (2000). Atropellamientos de fauna en rutas y caminos internos del Parque Nacional Iguazú, Misiones. Informe preliminar. Administración de Parques Nacionales. Informe inédito.
- Nigro y Ocampo (2009) Atropellamiento de la fauna silvestre en las rutas de la provincia de Misiones, Argentina. *Reportes tigreros*: 1-19
- Silva (2011). Monitoreo de animales atropellados desde abril del 2009 hasta noviembre de 2010. Parque Nacional Iguazú.
- Trejo y Seijas (2003). Una estimación de aves muertas en ruta en el Parque Nacional Nahuel Huapi, noroeste de la Patagonia Argentina. *Hornero* 18:97-101.
- Varela, De Angelo, Gil, Anfuso, Paviolo y Bosso (2013). Análisis preliminar de los atropellamientos en las Rutas Nacionales 12 y 101 en los tramos que atraviesan el bloque norte de bosques de Misiones. Conservación Argentina; Proyecto Yaguareté; Centro de Investigaciones del Bosque Atlántico; Instituto de Biología Subtropical, Universidad Nacional de Misiones-CONICET; Consejo Nacional de Investigaciones Científicas y Tecnológicas (CONICET); Centro de Investigaciones Ecológicas Subtropicales (CIES), Delegación Regional del Noreste Argentino (DRNEA), Administración de Parques Nacionales; Centro de Rescate, Rehabilitación y Recría de Fauna Güira Oga.

[http://www.sib.gov.ar/cies/descargas/proyectos\\_propios/An%C3%A1lisis%20preliminar%20de%20los%20atropellamientos%20-%20Varela%20et%20al%202013%20Revch.pdf](http://www.sib.gov.ar/cies/descargas/proyectos_propios/An%C3%A1lisis%20preliminar%20de%20los%20atropellamientos%20-%20Varela%20et%20al%202013%20Revch.pdf)

**TABLAS DE DATOS**

## Animales atropellados por clase y por especie

	<b>Mamíferos</b>		<b>Aves</b>		<b>Reptiles</b>
Aguará pope	7	Alicuco	26	Cascabel	8
Agutí	44	Anó chico	3	Culebra caracolera	1
Coatí	37	Anó grande	1	Culebra verde	8
Coendú	19	Arasarí fajado	1	Falsa coral	3
Comadreja	407	Atajacaminos	11	Culebra	3
Comadreja Lanosa	1	Benteveo	1	Lagarto overo	138
Comadreja Orejas negras	77	Benteveo rayado	1	Ñacanina	3
Comadreja Overa	87	Boyero cacique	3	Yarará	5
Corzuela	5	Brasita de fuego	1	Yarará chica	2
Cuis	15	Caburé	1	Yararacuzú	2
Huron mayor	5	Carancho	1	Sin especificar	2
Huron menor	1	Carpintero campestre	1		
Mono caí	3	Frutero negro	1		
Murciélago	1	Halcón montes	1		
Ocelote	13	Jote negro	1		
Oso hormiguero	1	Lechuza	2		
Oso melero	12	Lechuza de campanario	2		
Paca	4	Lechuzón	1		
Peludo	4	Lechuzón negruzco	2		
Puma	2	Mosquitero	1		
Tapetí	62	Picabuey	1		
Tapir	2	Pirincho	1		
Tatú	22	Saracura	2		
Yagareté	1	Surucúa amarillo	1		
Yaguarundí	8	Surucúa común	1		
Zorro de monte	20	Taguató	12		
Sin especificar	2	Tataupá rojizo	1		
		Tero	1		
		Tijereta	1		
		Tingazú	16		
		Tordo	1		
		Tucán	1		
		Urraca común	4		
		Urutaú	1		
		Yacupoí	2		
		Yeruvá	1		
		Sin especificar	22		

## Animales atropellados por mes por año

	Enero	Febrero	Marzo	Abril	Mayo	Junio	Julio	Agosto	Septiembre	Octubre	Noviembre	Diciembre
2011	17	7	7	7	12	16	9	12	12	30	41	16
2012	27	29	10	15	15	8	0	3	16	26	73	29
2013	31	23	20	18	12	33	25	77	41	95	36	24
2014	14	12	21	18	22	18	16	14	45	47	49	32

## Animales atropellados y visitantes por mes

2012	Visitantes	Animales atropellados			
Septiembre	107015	16			
Octubre	122874	26			
Noviembre	108144	73			
Diciembre	86645	29			
2013			2014	Visitantes	Animales atropellados
Enero	173069	31	Enero	169720	14
Febrero	130239	23	Febrero	124300	12
Marzo	120686	20	Marzo	108908	21
Abril	81679	18	Abril	94853	18
Mayo	64566	12	Mayo	76240	22
Junio	69037	33	Junio	54800	18
Julio	115007	25	Julio	101608	16
Agosto	79168	77	Agosto	77044	14
Septiembre	91405	41	Septiembre	85655	45
Octubre	106941	95	Octubre	103762	47
Noviembre	105713	36	Noviembre	101032	40
Diciembre	89111	24	Diciembre	90641	38

## Animales atropellados y visitantes por día

Fecha	Visitantes	Animales atropellados	Fecha	Visitantes	Animales atropellados	Fecha	Visitantes	Animales atropellados
01/09/2012	2682	1	23/04/2013	2457	0	19/11/2013	2.788	1
10/09/2012	3018	2	24/04/2013	2696	1	20/11/2013	3.123	2
13/09/2012	3550	1	25/04/2013	2523	1	22/11/2013	3.079	2
15/09/2012	3651	1	26/04/2013	2210	1	26/11/2013	3.489	2
17/09/2012	3247	1	29/04/2013	1871	1	27/11/2013	4.516	3
18/09/2012	4611	2	30/04/2013	2313	1	28/11/2013	5.043	4
20/09/2012	4329	3	01/05/2013	3035	2	29/11/2013	5588	2
25/09/2012	3628	1	02/05/2013	2314	0	02/12/2013	2.161	3
29/09/2012	3186	3	03/05/2013	2435	0	06/12/2013	1.700	3
30/09/2012	4506	1	05/05/2013	2100	1	09/12/2013	1.825	2
01/10/2012	2298	3	06/05/2013	1435	1	10/12/2013	2.193	4
02/10/2012	3524	1	07/05/2013	1730	0	12/12/2013	2.174	2
04/10/2012	3703	1	08/05/2013	1763	2	13/12/2013	2.474	3

06/10/2012	5659	2	09/05/2013	1799	0	19/12/2013	2.788	1
12/10/2012	3739	5	10/05/2013	1753	0	20/12/2013	3.123	1
13/10/2012	5092	2	12/05/2013	1909	1	23/12/2013	2.523	2
18/10/2012	3767	2	13/05/2013	1331	0	26/12/2013	3.489	1
19/10/2012	3240	1	14/05/2013	2033	0	27/12/2013	4.516	3
26/10/2012	2657	1	15/05/2013	1295	0	05/01/2014	7.371	3
28/10/2012	3521	1	16/05/2013	2094	0	18/01/2014	6.113	3
29/10/2012	2810	1	17/05/2013	2209	1	22/01/2014	6.420	3
30/10/2012	3471	2	20/05/2013	1488	0	23/01/2014	5.741	1
31/10/2012	3484	3	21/05/2013	2121	1	27/01/2014	4.562	1
01/11/2012	2759	3	22/05/2013	2077	0	28/01/2014	5.411	2
03/11/2012	4461	1	23/05/2013	1743	0	29/01/2014	4.928	2
04/11/2012	3503	1	24/05/2013	1763	0	30/01/2014	4.717	1
05/11/2012	3216	4	26/05/2013	3340	1	03/02/2014	4.332	3
06/11/2012	3235	2	27/05/2013	2296	1	04/02/2014	4.738	1
07/11/2012	3836	3	28/05/2013	1824	1	10/02/2014	3.829	1
08/11/2012	3112	7	29/05/2013	1595	0	15/02/2014	4.734	1
10/11/2012	3988	11	30/05/2013	2161	0	20/02/2014	4.066	1
11/11/2012	3527	2	31/05/2013	3073	0	23/02/2014	4.408	1
12/11/2012	2571	6	02/06/2013	2041	1	26/02/2014	4.210	1
13/11/2012	3650	1	03/06/2013	2508	0	01/03/2014	5.008	1
15/11/2012	3733	2	04/06/2013	1494	4	03/03/2014	6.362	1
16/11/2012	3965	3	05/06/2013	1568	2	05/03/2014	4.065	1
17/11/2012	5751	1	06/06/2013	1653	1	06/03/2014	4.426	1
18/11/2012	4815	1	07/06/2013	1360	2	08/03/2014	3.355	1
19/11/2012	3246	2	08/06/2013	1546	2	10/03/2014	2.558	1
20/11/2012	2952	2	09/06/2013	2707	2	17/03/2014	2.546	1
23/11/2012	2259	2	10/06/2013	2993	0	19/03/2014	2.667	4
24/11/2012	4687	5	11/06/2013	1306	2	20/03/2014	2.443	3
25/11/2012	5612	4	12/06/2013	1705	2	23/03/2014	4.598	1
26/11/2012	2808	3	13/06/2013	1994	0	25/03/2014	2.565	1
28/11/2012	3316	3	14/06/2013	2025	1	26/03/2014	3.458	1
29/11/2012	2795	2	15/06/2013	2001	1	27/03/2014	2.627	1
30/11/2012	2266	1	16/06/2013	2166	1	28/03/2014	2.302	1
02/12/2012	2902	2	17/06/2013	2235	1	31/03/2014	1.652	2
03/12/2012	2254	2	18/06/2013	1919	1	03/04/2014	2.444	1
06/12/2012	2820	4	19/06/2013	2314	0	07/04/2014	1.768	1
08/12/2012	3111	3	20/06/2013	1887	1	08/04/2014	2.751	5
12/12/2012	2527	1	21/06/2013	2122	0	10/04/2014	1.744	2
15/12/2012	2418	1	22/06/2013	5087	1	14/04/2014	3.899	1
18/12/2012	2723	1	23/06/2013	8856	1	15/04/2014	4.626	1
19/12/2012	3014	1	24/06/2013	2968	0	16/04/2014	4.298	3
20/12/2012	3011	1	25/06/2013	968	1	23/04/2014	2.921	1
21/12/2012	1770	1	26/06/2013	1480	1	25/04/2014	2.591	2
23/12/2012	3083	5	27/06/2013	1589	1	28/04/2014	2.132	1
26/12/2012	3142	1	28/06/2013	2621	1	02/05/2014	7.163	1
27/12/2012	4356	3	01/07/2013	1669	1	05/05/2014	1.502	2

28/12/2012	4463	1	02/07/2013	1739	0	06/05/2014	1.951	1
29/12/2012	4182	1	03/07/2013	2047	2	07/05/2014	2.122	2
30/12/2012	5129	1	04/07/2013	1559	0	08/05/2014	1.878	4
01/01/2013	1798	1	05/07/2013	1495	1	14/05/2014	2.390	5
02/01/2013	5054	0	06/07/2013	2259	1	15/05/2014	2.058	1
03/01/2013	6388	2	07/07/2013	3982	1	16/05/2014	2.251	1
04/01/2013	6208	1	08/07/2013	2369	0	20/05/2014	1.962	1
06/01/2013	6236	6	09/07/2013	4240	1	21/05/2014	2.144	2
07/01/2013	4492	0	10/07/2013	4389	0	23/05/2014	2.258	1
08/01/2013	5174	0	11/07/2013	3416	0	02/06/2014	1.744	1
09/01/2013	7232	0	12/07/2013	3320	0	05/06/2014	1.533	1
10/01/2013	6370	0	13/07/2013	3974	1	09/06/2014	328	1
11/01/2013	5003	4	14/07/2013	4493	2	12/06/2014	2.410	1
13/01/2013	6199	3	15/07/2013	4873	0	13/06/2014	1.225	3
14/01/2013	4559	0	16/07/2013	7581	1	16/06/2014	1.262	1
15/01/2013	5812	2	17/07/2013	6756	1	17/06/2014	1.916	2
16/01/2013	6014	2	18/07/2013	5060	0	18/06/2014	1.807	1
17/01/2013	6095	0	19/07/2013	3752	3	23/06/2014	1.154	1
18/01/2013	5214	1	20/07/2013	4502	1	26/06/2014	1.854	4
19/01/2013	6191	0	21/07/2013	4893	2	29/06/2014	2.122	1
20/01/2013	6117	4	22/07/2013	4062	0	30/06/2014	1.581	1
21/01/2013	4925	0	23/07/2013	6114	0	01/07/2014	1.867	1
22/01/2013	6676	0	24/07/2013	4913	1	02/07/2014	2.439	4
23/01/2013	6632	0	25/07/2013	3235	1	03/07/2014	2.068	1
24/01/2013	6055	0	26/07/2013	4194	1	05/07/2014	1.994	1
25/01/2013	4167	2	28/07/2013	2743	1	07/07/2014	2.886	1
28/01/2013	4488	0	30/07/2013	4004	1	08/07/2014	2.982	2
29/01/2013	5098	1	31/07/2013	2472	1	11/07/2014	3.362	2
30/01/2013	5512	1	01/08/2013	2826	4	12/07/2014	3.009	1
31/01/2013	5431	1	02/08/2013	2313	3	21/07/2014	4.476	1
01/02/2013	4151	1	03/08/2013	2119	1	26/07/2014	4893	1
04/02/2013	4024	0	04/08/2013	2328	1	28/07/2014	3837	1
05/02/2013	5652	1	05/08/2013	2115	0	31/07/2014	3214	1
06/02/2013	5684	0	06/08/2013	2459	3	13/08/2014	2.259	2
07/02/2013	4889	1	07/08/2013	2496	2	19/08/2014	2.537	6
08/02/2013	4565	0	08/08/2013	2377	3	22/08/2014	2.131	2
09/02/2013	4837	2	09/08/2013	1552	3	25/08/2014	1.320	3
10/02/2013	9020	3	10/08/2013	1793	1	29/08/2014	2.103	1
11/02/2013	6228	1	11/08/2013	2627	2	01/09/2014	2.014	4
12/02/2013	6388	0	12/08/2013	2406	3	03/09/2014	2.031	5
13/02/2013	5326	0	13/08/2013	2034	1	04/09/2014	1.730	2
14/02/2013	4320	1	14/08/2013	2514	5	05/09/2014	2.374	3
15/02/2013	5387	2	15/08/2013	2975	3	07/09/2014	2.980	3
16/02/2013	4488	1	16/08/2013	2533	4	09/09/2014	2.769	3
17/02/2013	4673	1	17/08/2013	3875	2	10/09/2014	2.731	4
18/02/2013	3626	1	18/08/2013	5473	3	11/09/2014	2.430	2
19/02/2013	4438	1	19/08/2013	2727	1	12/09/2014	2.708	4

20/02/2013	5102	2	20/08/2013	3191	7	14/09/2014	4.158	1
21/02/2013	4258	0	21/08/2013	3083	1	15/09/2014	2.066	1
22/02/2013	3789	0	22/08/2013	2703	4	17/09/2014	3.284	1
25/02/2013	2471	3	23/08/2013	2205	1	18/09/2014	2.012	2
26/02/2013	3602	0	24/08/2013	2660	5	19/09/2014	1.333	1
27/02/2013	3486	0	26/08/2013	1105	2	20/09/2014	4.368	1
28/02/2013	3097	2	27/08/2013	2363	3	21/09/2014	4.346	1
01/03/2013	2653	1	29/08/2013	2558	0	22/09/2014	3.364	1
02/03/2013	2853	1	30/08/2013	1836	5	23/09/2014	3.631	1
03/03/2013	3118	1	31/08/2013	2503	2	25/09/2014	3.701	1
04/03/2013	1884	0	06/09/2013	2.474	1	26/09/2014	2.453	2
05/03/2013	2696	2	08/09/2013	2.962	3	29/09/2014	2.436	3
06/03/2013	3563	0	11/09/2013	2.910	1	30/09/2014	2774	1
07/03/2013	2242	1	13/09/2013	3.457	3	02/10/2014	2.774	4
08/03/2013	2861	0	14/09/2013	3.940	5	04/10/2014	2.912	1
09/03/2013	2800	1	16/09/2013	1.687	1	06/10/2014	2.144	2
11/03/2013	1910	0	19/09/2013	4.878	5	09/10/2014	2.656	6
12/03/2013	2693	0	20/09/2013	3.040	6	10/10/2014	3.429	3
13/03/2013	3221	1	23/09/2013	2.602	3	14/10/2014	3.414	4
14/03/2013	3107	0	24/09/2013	3.416	1	15/10/2014	3.434	1
15/03/2013	2076	0	25/09/2013	4.098	1	16/10/2014	3.120	3
17/03/2013	2925	1	26/09/2013	3.786	6	17/10/2014	3.530	2
18/03/2013	3455	0	27/09/2013	3.435	2	20/10/2014	2.358	4
19/03/2013	2082	1	30/09/2013	2068	3	21/10/2014	3.554	1
20/03/2013	3020	0	01/10/2013	3.096	3	22/10/2014	3.829	2
21/03/2013	2403	1	02/10/2013	3.050	6	28/10/2014	3.490	7
22/03/2013	3078	1	03/10/2013	2.412	6	29/10/2014	3.586	5
24/03/2013	2635	3	05/10/2013	4.006	1	30/10/2014	2.975	1
25/03/2013	3287	3	06/10/2013	3.412	1	31/10/2014	2.834	2
26/03/2013	3380	1	07/10/2013	2.740	15	03/11/2014	2.634	5
27/03/2013	4323	1	08/10/2013	4.007	2	07/11/2014	2.045	1
28/03/2013	4031	0	09/10/2013	3.718	2	08/11/2014	4.403	1
29/03/2013	4262	0	10/10/2013	2.411	9	09/11/2014	4.065	13
01/04/2013	6808	0	11/10/2013	2.967	1	10/11/2014	3.008	4
02/04/2013	3204	0	15/10/2013	3.939	9	11/11/2014	3.098	1
03/04/2013	3315	1	16/10/2013	3.492	2	12/11/2014	3.350	7
04/04/2013	2435	1	17/10/2013	3.670	4	13/11/2014	4.727	2
05/04/2013	2735	1	18/10/2013	3.299	3	14/11/2014	4.080	5
06/04/2013	2755	1	22/10/2013	3.706	3	23/11/2014	5.967	1
08/04/2013	1888	0	23/10/2013	3.758	4	01/12/2014	1.785	4
09/04/2013	2874	1	25/10/2013	3.369	3	03/12/2014	2.165	2
10/04/2013	3017	0	27/10/2013	3.168	2	04/12/2014	2.658	8
11/04/2013	2513	1	28/10/2013	2.785	3	05/12/2014	2.570	4
12/04/2013	1318	1	29/10/2013	3.052	8	08/12/2014	2.263	3
13/04/2013	2760	1	30/10/2013	3.620	6	09/12/2014	2.072	2
15/04/2013	1936	0	31/10/2013	3.149	1	10/12/2014	1.888	1
16/04/2013	2699	0	04/11/2013	3.111	1	11/12/2014	2.078	1

17/04/2013	2470	0	07/11/2013	2.900	2	12/12/2014	1.734	2
18/04/2013	2240	3	11/11/2013	2.526	8	15/12/2014	1.731	4
19/04/2013	1932	0	13/11/2013	2.474	2	16/12/2014	2.341	2
20/04/2013	3080	1	15/11/2013	2.552	3	18/12/2014	2.451	1
22/04/2013	1862	1	18/11/2013	2.593	4	19/12/2014	2.244	3
						21/12/2014	2.741	1

#### Animales atropellados y precipitaciones por mes

2013	Animales atropellados	Precipitaciones mensuales (mm)	2014	Animales atropellados	Precipitaciones mensuales (mm)
enero	31	87,1	enero	14	13
febrero	23	226,9	febrero	12	45,2
marzo	20	169,1	marzo	21	171
abril	18	77,1	abril	18	423,2
mayo	12	104,6	mayo	22	71,2
junio	33	304,4	junio	18	261,5
julio	25	82	julio	16	170
agosto	77	34,3	agosto	14	3
septiembre	41	91,3	septiembre	45	270
octubre	95	78,9	octubre	47	57
noviembre	36	150,1	noviembre	49	104
diciembre	24	58,3	diciembre	32	104,5

#### Animales atropellados y temperatura media por mes

2013	Animales atropellados	Temperatura media (°C)	2014	Animales atropellados	Temperatura media (°C)
enero	31	25,5	enero	14	27,3
febrero	23	24,4	febrero	12	26
marzo	20	22,6	marzo	21	23,4
abril	18	20,8	abril	18	21,1
mayo	12	17,6	mayo	22	18
junio	33	16,7	junio	18	16,8
julio	25	15,8	julio	16	16,3
agosto	77	15,4	agosto	14	17,9
septiembre	41	18,7	septiembre	45	20,9
octubre	95	21,7	octubre	47	24,8
noviembre	36	24,3	noviembre	49	23,2
diciembre	24	25,8	diciembre	32	24,6



## Animales atropellados en días con y sin controles viales

Fecha	Atropellados con control vial	Atropellados en promedio sin control vial	Fecha	Atropellados con control vial	Atropellados en promedio sin control vial
01/04/2013	0	0,5	01/03/2014	1	1
16/10/2013	0	0,5	03/03/2014	0	0
17/10/2013	1	0	04/03/2014	0	0
18/10/2013	2	1	05/03/2014	0	0
05/11/2013	0	0,5	06/03/2014	0	0
06/11/2013	0	1,5	07/03/2014	0	0
07/11/2013	2	0,33	08/03/2014	2	0
08/11/2013	0	1,33	10/03/2014	0	0
16/12/2013	0	0	11/03/2014	0	0
17/12/2013	0	0	12/03/2014	0	0,5
16/01/2014	0	0,66	13/03/2014	0	0
17/01/2014	0	0	14/03/2014	0	0
18/01/2014	0	0	17/03/2014	0	0
21/01/2014	0	0	18/03/2014	0	0,5
22/01/2014	2	1	19/03/2014	0	0,5
23/01/2014	1	0,5	20/03/2014	1	0,5
27/01/2014	0	0	21/03/2014	0	0,5
29/01/2014	0	0	10/04/2014	0	0
30/01/2014	0	0	11/04/2014	0	1
31/01/2014	0	0	15/04/2014	0	0
03/02/2014	2	0	16/04/2014	0	0,5
04/02/2014	0	0	17/04/2014	0	0
05/02/2014	0	1	18/04/2014	0	1,5
06/02/2014	0	0,33	22/04/2014	0	0
07/02/2014	0	0,66	23/04/2014	0	0,5
10/02/2014	0	2	13/05/2014	0	0
11/02/2014	0	0	14/05/2014	1	0
12/02/2014	0	1	15/05/2014	0	0
13/02/2014	0	0	16/05/2014	1	0,33
14/02/2014	0	0,33	28/07/2014	1	0,5
15/02/2014	0	0	30/07/2014	0	0
17/02/2014	0	0	31/07/2014	0	0
19/02/2014	3	0	01/08/2014	0	0
20/02/2014	0	0	04/08/2014	0	0
21/02/2014	0	0	05/08/2014	0	0
25/02/2014	0	0	06/08/2014	0	1
26/02/2014	0	0	07/08/2014	0	0,66
27/02/2014	0	0,5	08/08/2014	0	1
28/02/2014	0	1	26/09/2014	1	2
			29/09/2014	1	0,5

Animales atropellados con datos individuales (ordenados por fecha)

Fecha	Nombre común	Nombre científico	Recorrido	Ruta	Lugar / km	Hora de obs.	Registró	Observaciones
02/01/2011	Murciélago	Chiroptera		RN12	bajo del 11	6:50	Hein	Mediano, negro de unos diez cm.
03/01/2011	No identificado	No identificado		RN12	bajo del 11	6:40	Hein	Adulto
03/01/2011	Comadreja orejas negras	Didelphis aurita		RN12	curva del Ejército	6:30	Hein	Adulto
05/01/2011	Culebra caracolera	Serpentes		RN101	cruce 12 y 101	6:45	Hein	Pequeña
10/01/2011	Ocelote	Leopardus pardalis		RN101	1 km hacia Iguazú pasando el cruce al área.	11:30	Da Costa-Chaparro	
10/01/2011	Agutí	Dasyprocta azarae	Secc. Yacuy a km 5	RN101t		8:00	Garzon	
11/01/2011	Tapetí	Sylvilagus brasiliensis		RN12	100 m antes del cruce sobre rayas blancas		Melzew	
12/01/2011	Oso melero	Tamandua tetradactyla	km 5 hacia portal	RN12	entrada a la repetidora 12	7:00	Militello-Da Costa	Hembra
15/01/2011	Lagarto overo	Tupinambis merianae			punto en el GPS	8:34	Gil	
15/01/2011	Comadreja orejas negras	Didelphis aurita	km 5 hasta portal	RN101	50 m antes del acceso a cataratas, en la mitad del tramo de líneas blancas del asfalto	7:00	Militello-Hein	No paró, adulto, arrojado al monte
16/01/2011	Comadreja	Didelphis sp.		RN12	punto en el GPS	9:00	Gil	
16/01/2011	Comadreja	Didelphis sp.		RN12	punto en el GPS	9:30	Gil	
16/01/2011	Comadreja	Didelphis sp.		RN12	punto en el GPS	9:30	Gil	
16/01/2011	Alicuco	Otus choliba	km 5 a CIES	RN12	km 1636,4	12:00	Gil	
16/01/2011	Atajacaminos	Caprimulgidae	Secc. Mbocay hasta portal	RN101	a 100 m pasando el cruce 12 y 101	7:00	Melzew	
17/01/2011	Falsa coral	Serpentes	Secc. Yacuy a km 5	RN101t		9:15	Garzon	especie a determinar
18/01/2011	Comadreja overa	Didelphis albiventris			punto en el GPS	7:38	Gil	
03/02/2011	Atajacaminos	Caprimulgidae	Secc. Yacuy y km 5	RN101t		21:00	Belloni-Garzon	
06/02/2011	Atajacaminos	Caprimulgidae	Secc. Yacuy y km 5	RN101t		23:00	Belloni-Garzon	
07/02/2011	Comadreja lanosa	Caluromys lanatus		AC	pasando barrio Gpques.	7:30	Hein	Amarillita
14/02/2011	Coatí	Nasua nasua		AC	a 50 m del portal de acceso	16:30	Da Costa	
17/02/2011	Tapetí	Sylvilagus brasiliensis	Secc. Yacuy a km 5	RN101t			Belloni	
26/02/2011	Burrito	Laterallus sp.	portal hasta viejo hotel	AC	curvón de Est. Central entre camino Yacaratiá y sendero macuco	10:00	Castillo	
28/02/2011	Paca	Agouti paca	km 5 hasta portal	RN101	a 50 m del cruce de la RN12	7:00	Melzew	Hembra, Adulto, entre 8 a 10 kg. Paró a ver. Hacía poco tiempo atropellada
01/03/2011	Agutí	Dasyprocta azarae	Secc. Yacuy a km 5	RN101t			Belloni	
01/03/2011	Cuis	Cavia aperea	desde portal a Iguazú	RN12	a 100 m del cruce de 12 y 101 sobre RN12	19:00	Melzew	
01/03/2011	Cuis	Cavia aperea	desde portal a Iguazú	RN12	entrada a repetidora 12	19:40	Melzew	
07/03/2011	Tapetí	Sylvilagus brasiliensis	Secc. Yacuy a km 5	RN101t			Belloni	
10/03/2011	Comadreja	Didelphis sp.		RN12	punto en el GPS	9:00	Gil	
12/03/2011	Tingazú	Piaya cayana	desde Secc. Mbocay hasta portal	RN12	frente a Secc. Mbocay	14:00	Melzew	
15/03/2011	Coatí	Nasua nasua	Secc. Yacuy a km 5	RN101t			Garzon	
01/04/2011	Oso melero	Tamandua tetradactyla	desde el parque provincial hasta Iguazú	RN12	limite del PN, bajo del A <sup>a</sup> Mbocay	12:00	Militello	
05/04/2011	Comadreja overa	Didelphis albiventris	km 5 a CIES	RN12	pasando Ejército hacia Pto. Iguazú	9:00	Gil	

Fecha	Nombre común	Nombre científico	Recorrido	Ruta	Lugar / km	Hora de obs.	Registró	Observaciones
15/04/2011	Agutí	Dasyprocta azarae	Secc. Yacuy a km 5	RN101t			Mackoviak	
18/04/2011	Comadreja	Didelphis sp.		RN12	punto en el GPS	9:00	Gil	
20/04/2011	Tingazú	Piaya cayana	Mbocay hasta portal	RN12	frente a Secc. Mbocay	7:00	Melzew	
23/04/2011	Tingazú	Piaya cayana	desde el parque provincial hasta Iguazú	RN12	bajo del A <sup>a</sup> Mbocay	8:30	Melzew	
30/04/2011	Comadreja	Didelphis sp.		RN12	punto en el GPS	9:00	Gil	
02/05/2011	Comadreja	Didelphis sp.		RN12	punto en el GPS	9:00	Gil	
03/05/2011	Atajacaminos	Caprimulgidae	Secc. Yacuy a km 5	RN101t			Mackoviak	
08/05/2011	Culebra verde	Serpentes	desde km 5 hasta portal	RN101	a 100 del acceso al área cataratas hacia aeropuerto.	14:07	Hein	
16/05/2011	Tingazú	Piaya cayana	desde Secc. Mbocay hasta portal	RN101	a 100 m cruce 12 y 101	13:00	Melzew	
17/05/2011	Halcon montés	Micrastur sp.	desde Secc. Mbocay hacia parque provincial	RN12	50 m hacia el sur de Secc. Mbocay	8:00	Melzew	Anidaba en un árbol del patio de la Seccional.
19/05/2011	Agutí	Dasyprocta azarae	desde Secc. Mbocay hasta portal	AC	frente a la cantera	13:00	Melzew	
20/05/2011	Comadreja overa	Didelphis albiventris	Secc. Yacuy y km 5	RN101t			Garzon	
23/05/2011	Tapetí	Sylvilagus brasiliensis	desde Secc. Mbocay hasta portal	AC	frente a la cantera	13:00	Melzew	
27/05/2011	Zorro de monte	Cerdocyon thous	desde km 5 hasta portal	RN12	a 100 m del cruce 12 y 101	17:00	Hein	Macho adulto
27/05/2011	Culebra verde	Serpentes	desde Secc. Mbocay hasta portal	AC	sobre curva de ingreso al área	13:00	Melzew	
29/05/2011	Tingazú	Piaya cayana	desde Secc. Mbocay hasta portal	RN101	bajo de la alcantarilla	13:00	Melzew	
31/05/2011	Ocelote	Leopardus pardalis	km 5 hacia RN101t.	RN12	1631	7:30	Caradonna-Lanfiutti	
01/06/2011	Ocelote	Leopardus pardalis	desde km 5 hacia Cruce 12 y 101	RN12				
01/06/2011	Ocelote	Leopardus pardalis		RN101	bajo del 13			Móvil de Guardaparques lo derivó a....
01/06/2011	Aguraré popé	Procyon cancrivorus	Secc. Yacuy a km 5	RN101t			Belloni	
01/06/2011	Taguató	Buteo magnirostris	desde km 5 hasta portal	RN12	recta frente al Ejército	17:00	Melzew	
02/06/2011	Tordo	Icteridae	desde km 5 hasta portal	RN12	recta frente al Ejército	12:15	Hein	Adulto
03/06/2011	Carancho	Polyborus plancus	Secc. Yacuy a km 5	RN101t			Belloni	
03/06/2011	Tapir	Tapirus terrestris	desde portal a aeropuerto	AA	entre el puesto de GN y aeropuerto		Lanfiutti	Adulto
07/06/2011	Ocelote	Leopardus pardalis	desde aeropuerto hacia km 5	RN12	recta del Ejército	7:30	Lanfiutti-Caradonna	Macho, adulto, Se lo tiró al monte
09/06/2011	Comadreja	Didelphis sp.		RN12	punto en el GPS	16:23	Gil	Colectado.
09/06/2011	Comadreja	Didelphis sp.			punto en el GPS	9:25	Gil	

Fecha	Nombre común	Nombre científico	Recorrido	Ruta	Lugar / km	Hora de obs.	Registró	Observaciones
10/06/2011	Tapir	Tapirus terrestris	desde km 5 hasta aeropuerto	AA	del puesto de G.N 101, 100 m hacia aeropuerto	22:30	Lanfiutti-Caradonna	Hembra, Adulto, preñada. Se lo dejo en el monte
13/06/2011	Comadreja overa	Didelphis albiventris	Secc. Yacuy a km 5	RN101t	50 m A° Nandú		Mackoviak	
13/06/2011	Comadreja lanosa	Caluromys lanatus	desde Secc. Mbocay hacia km 5	RN12	bajo del 11	7:00	Melzew	Recién atropellada, poco común
13/06/2011	Surucúa comun	Trogon surrucura	desde Secc. Mbocay hacia km 5	RN12	frente a Oga Porá	10:15	Melzew	Adulto
15/06/2011	Comadreja overa	Didelphis albiventris	Secc. Yacuy a km 5	RN101t	A° Nandú Chico		Belloni	
26/06/2011	Paca	Agouti paca	Secc. Yacuy a km 5	RN101t	50 m A° Nandú		Belloni	
03/07/2011	Alicuco	Otus choliba	Secc. Mbocay hasta portal	RN101	a 100 m pasando el cruce 12 y 101	7:00	Melzew	
12/07/2011	Comadreja	Didelphis sp.			punto en el GPS	9:25	Gil	
16/07/2011	Oso melero	Tamandua tetradactyla	desde km 5 hacia portal	RN12	bajo del 11	7:15	Escobar-Hein	Adulto. Se lo tiro al monte
16/07/2011	Agurará popé	Procyon cancrivorus	desde portal hacia bajo del 11	RN12	bajo del 11	9:30	Escobar-Hein	
16/07/2011	Agutí	Dasyprocta azarae	Secc. Yacuy a km 5	RN101t			Garzon	
17/07/2011	Comadreja	Didelphis sp.			punto en el GPS	9:25	Gil	
20/07/2011	Comadreja	Didelphis sp.		RN12	punto en el GPS	8:30	Gil	
27/07/2011	Mono caí	Cebus apella	del portal hacia aeropuerto	RN101	a 200 m del cruce cataratas hacia aeropuerto	9:00	Ruiz	Joven, macho, con las patas quebradas. Cabeza totalmente comida por otro animal.
28/07/2011	Peludo	Euphractus sexcinctus	del portal hacia aeropuerto	RN101	pasando cruce cataratas a unos 400 m hacia aeropuerto	9:35	M. Crosta	De varios días, ya descompuesto.
05/08/2011	Comadreja overa	Didelphis albiventris	desde Secc. Mbocay hacia km 5	RN12	bajo del 7	10:00	Melzew	
07/08/2011	Tatú cabasu	Cabassou tatoay	Secc. Yacuy a km 5	RN101t			Mackoviak	Muy destruido
16/08/2011	Tapetí	Sylvilagus brasiliensis	desde km 5 hasta A° Ibicuí	RN101t		9:00	Caradonna-Chaparro-Da Costa	
16/08/2011	Agutí	Dasyprocta azarae	del km 5 hasta portal	RN12	km 7	7:00	Frias	Adulto
16/08/2011	Zorro de monte	Cercopithecus thous	del portal hacia km 5	RN12	km 7,5	14:00	Frias	
16/08/2011	Comadreja overa	Didelphis albiventris	Secc. Yacuy a km 5	RN101t			Garzon	
16/08/2011	Comadreja overa	Didelphis albiventris	desde km 5 hasta aeropuerto	RN101	137	23:30	Melzew-Lanfiutti	Adulto
17/08/2011	Coatí	Nasua nasua	desde km 5 hasta aeropuerto	RN12	1634 recta frente al Ejército	10:30	Caradonna-Lazaric	Macho, adulto
17/08/2011	Comadreja overa	Didelphis albiventris	desde Secc. Mbocay hasta portal	AC	frente a la tranquera de la cantera	7:00	Melzew	
17/08/2011	Hurón mayor	Eira barbara		RN101	km 137/700	16:00	Ruiz-Esteche	Macho juvenil. No se estaba realizando recorrida, se fue directamente por el dato
25/08/2011	Comadreja	Didelphis sp.		RN12	punto en el GPS	9:17	Gil	

Fecha	Nombre común	Nombre científico	Recorrido	Ruta	Lugar / km	Hora de obs.	Registró	Observaciones
27/08/2011	Taguató	Buteo magnirostris	de portal hacia km 5	RN12	bajo del km 11	17:30	Silva	
04/09/2011	Ocelote	Leopardus pardalis	se fue puntualmente por el dato	RN101	100 m antes del puesto de G.N 101. km 11/500	18:45	Da Costa-Lazaric	Hembra, amamantando ya con poca leche. Se derivó al Proyecto Tigre (Paviolo)
05/09/2011	Alicuco	Otus choliba	Secc. Yacuy a km 5	RN101t			Belloni	
06/09/2011	Mono caí	Cebus apella	se fue puntualmente por el dato	AC	en el bajo del timbo junto al lomo de burro.	15:00		Cría, macho, atropellado aprox. dos horas antes. Informó un chofer de Aguas Grandes.
11/09/2011	Brasita de fuego	Coryphospingus cucullatus	de Secc. Mbocay al portal	AC	casi sobre casilla de acceso n° 3		Melzew	Hay fotos
16/09/2011	Anfibio	Amphibia	de portal hasta la barra de acceso aeropuerto	RN101	500 m después de cruce cataratas		Lazaric	Posiblemente genero Bufo, se paró a ver y hay fotos para identificarlo.
17/09/2011	No identificado	No identificado	desde portal hasta barra de acceso aeropuerto	AA		11:30 y 12:10	Lazaric	No se observaron animales atrop.
20/09/2011	Puma	Puma concolor	desde portal hasta gendarmería	AA	hacia aeropuerto		Melzew-Esteche-Chaparro	Pasaron la información y se fue al lugar puntual.
21/09/2011	Tatú mulita	Dasybus novemcinctus	km 5 hasta portal	RN101	300 m antes GN		Ruiz-Georgopolos-Frias	Probablemente atropellado día anterior, solo queda caparazón a la fecha.
29/09/2011	Lagarto overo	Tupinambis merianae	Secc. Yacuy a km 5	RN101t		9:15	Garzon	
29/09/2011	Comadreja orejas negras	Didelphis aurita	Secc. Yacuy a km 5	RN101t	250 m A° Ñandú	7:50	Garzon	
29/09/2011	Comadreja orejas negras	Didelphis aurita	Secc. Yacuy a km 5	RN101t	3 km pasando A° Yacuy	7:15	Garzon	Dos ejemplares
29/09/2011	Yarará chica	Bothrops newiedii	Secc. Yacuy a km 5	RN101t	500 m A° Tacuara S2	7:30	Mackoviak	Muy destrozado.
01/10/2011	Agutí	Dasyprocta azarae	km 5 hasta portal	RN12	km 7,5	7:00	Frias	Aparentemente juvenil
06/10/2011	Comadreja	Didelphis sp.		RN12	punto en el GPS	10:04	Gil	
07/10/2011	Lagarto overo	Tupinambis merianae	km 5 a Secc. Yacuy	RN101t		15:30	Belloni	
10/10/2011	Agutí	Dasyprocta azarae	km 5 a Secc. Yacuy	RN101t			Belloni	
10/10/2011	Comadreja	Didelphis sp.		RN12	punto en el GPS	10:30	Gil	
12/10/2011	Tapetí	Sylvilagus brasiliensis	Secc. Yacuy a km 5	RN101t			Garzon	
13/10/2011	Tatú mulita	Dasybus novemcinctus	km 5 hasta portal	RN12	pasando Ejército , primer descanso sobre el curvón		Da Costa	Hembra, Adulto
13/10/2011	Lagarto overo	Tupinambis merianae	km 5 hasta portal	RN12	a 300 m de la entrada a repetidora 12 yendo a cataratas		Silva	
15/10/2011	Coatí	Nasua nasua	km 5 hasta portal	AC	100 m antes del bajo del timbó		Chaparro	Estado desconocido, se lo observo desde cole
15/10/2011	Lagarto overo	Tupinambis merianae	Secc. Yacuy a km 5	RN101t			Garzon	
16/10/2011	Lagarto overo	Tupinambis merianae	Secc. Yacuy a km 5	RN101t			Belloni	
16/10/2011	Lagarto overo	Tupinambis merianae	km 5 hasta portal	AC	bajo del timbó, lomo 4		Chaparro	Observado desde cole

Fecha	Nombre común	Nombre científico	Recorrido	Ruta	Lugar / km	Hora de obs.	Registró	Observaciones
16/10/2011	Comadreja orejas negras	Didelphis aurita	km 5 hasta portal	AC	100 m antes del portal de acceso	7:00	Da Costa	macho adulto, orejas negras
16/10/2011	Lagarto overo	Tupinambis merianae	Secc. Yacuy a km 5	RN101t			Garzon	
16/10/2011	Lagarto overo	Tupinambis merianae	Secc. Yacuy a km 5	RN101t	1 km A° Sto. Domingo		Garzon	
16/10/2011	Lagarto overo	Tupinambis merianae	Secc. Yacuy a km 5	RN101t	1 km A° Sto. Domingo		Garzon	
16/10/2011	Lagarto overo	Tupinambis merianae	Secc. Yacuy a km 5	RN101t	1,2 km antes de A° Tacuara		Garzon	
17/10/2011	Agutí	Dasyprocta azarae	Secc. Yacuy a km 5	RN101t	1 km GN		Belloni	
17/10/2011	Comadreja	Didelphis sp.		RN12	punto en el GPS	10:30	Gil	
17/10/2011	Comadreja	Didelphis sp.		RN12	punto en el GPS	10:35	Gil	
17/10/2011	Comadreja	Didelphis sp.		RN12	punto en el GPS	10:50	Gil	
20/10/2011	Lagarto overo	Tupinambis merianae	Secc. Yacuy a km 5	RN101t			Garzon	
21/10/2011	Lagarto overo	Tupinambis merianae	km 5 hasta Secc. Yacuy	RN101t			Chaparro-Frias	No se especificó la zona del camino de tierra. Tres individuos
21/10/2011	Lagarto overo	Tupinambis merianae	km 5 hasta Secc. Yacuy	RN101t			Chaparro-Frias	No se especificó la zona del camino de tierra. Tres individuos
21/10/2011	Comadreja	Didelphis sp.			punto en el GPS	16:00	Gil	
21/10/2011	Comadreja	Didelphis sp.			punto en el GPS	16:00	Gil	
21/10/2011	Lagarto overo	Tupinambis merianae	km 5 hasta portal	RN12	un km antes del acceso a repetidora		Silva	Observado desde cole
25/10/2011	Lagarto overo	Tupinambis merianae	km 5 hasta Secc. Yacuy	RN101t			Chaparro-Frias	No se especificó la zona del camino de tierra. Tres individuos
25/10/2011	Alicuco	Otus choliba	portal a Secc. Mbocay	AC	casillas de cobro acceso		Melzew	Tenía una presa en sus garras, se paró a ver y sacar fotos.
25/10/2011	Culebra verde	Serpentes	del portal hasta viejo hotel	AC	a 50 m Barrio Gpques.		Silva	Panza blanca
01/11/2011	Lagarto overo	Tupinambis merianae	Secc. Yacuy a km 5	RN101t	200 m A° Ibicuy		Belloni	
01/11/2011	Lagarto overo	Tupinambis merianae	portal hasta k m 5	RN101	bajo del km 13		Castillo	Visto del vehículo
02/11/2011	Lagarto overo	Tupinambis merianae	Secc. Yacuy a km 5	RN101t	2km GN		Belloni	
02/11/2011	Jote negro	Coragyps atratus	desde portal al bajo del Timbó	AC	a 100 m Antes del cobro		Lanfiutti	Adulto
03/11/2011	Lagarto overo	Tupinambis merianae	Secc. Yacuy a km 5	RN101t			Belloni	
03/11/2011	Agutí	Dasyprocta azarae	Secc. Yacuy a km 5	RN101t	40 m A° Ibicuy		Belloni	
03/11/2011	Comadreja	Didelphis sp.			punto en el GPS	16:00	Gil	
07/11/2011	Lagarto overo	Tupinambis merianae	Secc. Yacuy a km 5	RN101t			Garzon	
07/11/2011	Lagarto overo	Tupinambis merianae	Secc. Yacuy a km 5	RN101t	1 km GN		Garzon	
07/11/2011	Lagarto overo	Tupinambis merianae	Secc. Yacuy a km 5	RN101t	300 m antes de arroyo Zanja honda		Garzon	
07/11/2011	Lagarto overo	Tupinambis merianae	Secc. Yacuy a km 5	RN101t	cerca al este de GN		Garzon	
08/11/2011	Coatí	Nasua nasua	km 5 al portal	AC	lomo alto núm. 3		Silva	Juvenil, hembra (ya descompuesto)
09/11/2011	Lagarto overo	Tupinambis merianae	Secc. Yacuy a km 5	RN101t	2 km al O del Ñandú		Garzon	
09/11/2011	Agutí	Dasyprocta azarae	Secc. Yacuy a km 5	RN101t	inmediaciones A° Ñandú		Garzon	

Fecha	Nombre común	Nombre científico	Recorrido	Ruta	Lugar / km	Hora de obs.	Registró	Observaciones
09/11/2011	Comadreja	Didelphis sp.			punto en el GPS	16:00	Gil	
09/11/2011	Lagarto overo	Tupinambis merianae	km 5 a portal	AC	pasando 50 m primer lomo		Silva	Adulto
09/11/2011	Culebra verde	Serpentes	portal hacia viejo hotel	AC	curvón		Silva-Castillo	Cría
10/11/2011	Comadreja	Didelphis sp.			punto en el GPS	16:00	Gil	
13/11/2011	No identificado	No identificado	portal hacia aeropuerto	RN101		18:30	Ruiz-Da Costa	Ningún animal atropellado, recorrida a 18:30 hs.
14/11/2011	Comadreja	Didelphis sp.			punto en el GPS	16:00	Gil	
14/11/2011	Comadreja	Didelphis sp.			punto en el GPS	16:00	Gil	
15/11/2011	Agutí	Dasyprocta azarae	Secc. Yacuy a km 5	RN101t	A° Yacuy Chico		Garzon	
15/11/2011	Comadreja	Didelphis sp.		RN12	punto en el GPS	10:00	Gil	
15/11/2011	Comadreja	Didelphis sp.		RN12	punto en el GPS	10:00	Gil	
15/11/2011	Comadreja	Didelphis sp.		RN12	punto en el GPS	10:00	Gil	
15/11/2011	Coatí	Nasua nasua	del portal al regimiento	RN101	a 200 m del guarda-raid del bajo del 13.	9:00	Ruiz-Silva	Hembra juvenil, visto a las 9:00 hs pero aparentemente del día anterior.
15/11/2011	Coatí	Nasua nasua	del portal hacia viejo hotel	AC	curva del CIES, a 30 metros del lomo de burro	7:40	Ruiz-Silva	Macho adulto
18/11/2011	Lagarto overo	Tupinambis merianae	Secc. Yacuy a km 5	RN101t	A° Tacuara		Garzon	
18/11/2011	Comadreja	Didelphis sp.		RN12	punto en el GPS	10:00	Gil	
20/11/2011	Agutí	Dasyprocta azarae	Secc. Yacuy a km 5	RN101t	5 km al oeste de Seccional Yacuy		Garzon	
20/11/2011	Agutí	Dasyprocta azarae	Secc. Yacuy a km 5	RN101t	a 2 km al O del Yacuy Chico		Garzon	Ya podrida
23/11/2011	Lagarto overo	Tupinambis merianae	km 5 a portal	RN101	138	7:00	Silva	Adulto, muy destrozado pero se notaba grande.
24/11/2011	Comadreja	Didelphis sp.		RN12	punto en el GPS	10:00	Gil	
24/11/2011	Comadreja	Didelphis sp.		RN12	punto en el GPS	10:05	Gil	Colectado.
24/11/2011	Lagarto overo	Tupinambis merianae	recorrida	RN101t	200 m pasando GN al este	15:00	Ruiz-Escobar	
25/11/2011	Agutí	Dasyprocta azarae	Secc. Yacuy a km 5	RN101t	20 m antes de arroyo Yacuy		Garzon	
25/11/2011	Agutí	Dasyprocta azarae	Secc. Yacuy a km 5	RN101t	cercanías al Sto. Domingo		Garzon	
25/11/2011	Comadreja	Didelphis sp.		RN101	punto en el GPS	8:00	Gil	
25/11/2011	Comadreja	Didelphis sp.			punto en el GPS	9:10	Gil	
25/11/2011	Comadreja	Didelphis sp.			punto en el GPS	9:10	Gil	
30/11/2011	Agutí	Dasyprocta azarae	Secc. Yacuy a km 5	RN101t	A° Tacuara		Mackoviak	
03/12/2011	Atajacaminos	Caprimulgidae	Secc. Yacuy a km 5	RN101t	a 7 km al oeste del Yacuy Chico		Garzon	
05/12/2011	Lagarto overo	Tupinambis merianae	Secc. Yacuy a km 5	RN101t	4 km al oeste de Secc. Yacuy		Garzon	
05/12/2011	Lagarto overo	Tupinambis merianae	km 5 a portal	RN101	cruce 12 y 101 (mas hacia 101)	7:10	Ruiz-Escobar	
09/12/2011	Falsa coral	Serpentes	Secc. Yacuy a km 6	RN101t	A° Yacuy		Mackoviak	
17/12/2011	Lagarto overo	Tupinambis merianae	Secc. Yacuy a km 5	RN101t	A° Ibicuy		Mackoviak	
18/12/2011	Oso melero	Tamandua tetradactyla	km 5 hacia aeropuerto	RN12	regimiento	7:30	Ruiz recibió aviso de remisero	
20/12/2011	Urutaú	Nyctibius griseus	km 5 hacia aeropuerto	RN101t	100 m al oeste de secc. Yacuy		Mackoviak	
20/12/2011	Atajacaminos	Caprimulgidae	km 5 hacia aeropuerto	RN101t	Secc. Yacuy		Mackoviak	

Fecha	Nombre común	Nombre científico	Recorrido	Ruta	Lugar / km	Hora de obs.	Registró	Observaciones
20/12/2011	Coatí	Nasua nasua	km 5 a portal	RN101	300 m Antes del cruce cataratas	13:00	Ruiz	Atropellado unos días atrás, visto a las 13:00hs
25/12/2011	Agutí	Dasyprocta azarae	km 5 a portal	RN101t	A° Zanja Honda		Garzon	
26/12/2011	Lagarto overo	Tupinambis merianae	km 5 a portal	RN101t	A° Ibicuy		Garzon	
26/12/2011	Comadreja	Didelphis sp.			punto en el GPS	9:10	Gil	
26/12/2011	Nacanina Hu	Spillotes pullatus	km 5 a portal	RN101t	3 km al oeste del Yacuy Chico		Mackoviak	
28/12/2011	Atajacaminos	Caprimulgidae	km 5 a portal	RN101t	a 10 km al oeste del Yacuy Chico		Garzon	
30/12/2011	Lechuza	Strigiformes	km 5 a portal	RN101t	A° Ñandú Chico		Mackoviak	
31/12/2011	Lagarto overo	Tupinambis merianae	km 5 a portal	RN101t	A° Santo Domingo Chico		Garzon	
05/01/2012	Lagarto overo	Tupinambis merianae	km 5 a portal	RN101t	1 km al oeste del Yacuy Chico		Mackoviak	
08/01/2012	Coatí	Nasua nasua	portal al cruce cataratas	AC	bajo del timbo cercano al guarda-raid	8:00	Figueredo	Dos crías. Hay fotos
08/01/2012	Lagarto overo	Tupinambis merianae	viejo hotel al portal	AC	100 m Antes del curvón	18:00	Silva	Juvenil
10/01/2012	Agutí	Dasyprocta azarae	Mbocay a portal	AC	bajo del timbo cercano al guarda-raid		Melzew	Macho, adulto
10/01/2012	Hurón mayor	Eira barbara	de portal a cruce cataratas	AC	a 200 m Del tercer lomo yendo hacia el cruce	13:00	Silva	Hembra recién tropellada, Adulto, aviso un chofer
11/01/2012	Comadreja	Didelphis sp.			punto en el GPS	9:10	Gil	
11/01/2012	Comadreja	Didelphis sp.			punto en el GPS	9:10	Gil	
11/01/2012	Coendú	Sphiggurus spinosus	Secc. Mbocay hacia portal	RN12	pasando 200 m control bromatología		Melzew	
12/01/2012	Alicuco	Otus choliba	portal hasta km 5	RN12	bajo del km 7		Castillo	Recorrido en vehículo
12/01/2012	Comadreja orejas negras	Didelphis aurita	km 5 hacia portal	AC	curva antes del control de acceso área	7:00	Militello-Da Costa	Tenía orejas negras
14/01/2012	Comadreja	Didelphis sp.			punto en el GPS	9:10	Gil	
16/01/2012	Comadreja	Didelphis sp.			punto en el GPS	9:10	Gil	
16/01/2012	Agutí	Dasyprocta azarae	de Secc. Mbocay a portal	AC	entre el guarda-raid del timbo y el lomo alto	13:10	Melzew	
19/01/2012	Comadreja	Didelphis sp.			punto en el GPS	9:10	Gil	
20/01/2012	Hurón mayor	Eira barbara	km 5 hacia portal	RN12	bajo del 11		Calo-Hein-Chaparro	Restos, atropellado hace días
20/01/2012	Comadreja	Didelphis sp.			punto en el GPS	10:10	Gil	
20/01/2012	Comadreja	Didelphis sp.			punto en el GPS	10:10	Gil	
20/01/2012	Comadreja	Didelphis sp.			punto en el GPS	15:00	Gil	
21/01/2012	Comadreja	Didelphis sp.			punto en el GPS	9:15	Gil	
22/01/2012	Comadreja	Didelphis sp.			punto en el GPS	9:15	Gil	
22/01/2012	Yarará	Bothrops sp.	Secc. Mbocay hacia portal	RN12	a 400 m de secc.	7:00	Melzew	posiblemente una newiedii
22/01/2012	Oso hormiguero	Myrmecophaga trydactila	km 5 hacia portal	RN12	frente al regimiento	7:00	Silva-Gimenez recibieron	Información del Sr Rojas (sereno de la Jungle) que lo vio hace un mes atrás atropellado
23/01/2012	Yarará cuzú	Bothrops jararacussu	de portal a Secc. Mbocay	RN12	frente a la cantera	20:30	Melzew	mediana
27/01/2012	Comadreja	Didelphis sp.			punto en el GPS	17.10	Gil	Colectado.



Fecha	Nombre común	Nombre científico	Recorrido	Ruta	Lugar / km	Hora de obs.	Registró	Observaciones
27/01/2012	Comadreja	Didelphis sp.		RN12	punto en el GPS	9:00	Gil	Viejo. Colectado.
29/01/2012	Lagarto overo	Tupinambis merianae	km 5 a portal	AC	a 100 m Pasando el segundo lomo de burro	13:30	Silva	Juvenil
30/01/2012	Coatí	Nasua nasua	portal a km 5	AC	100 m antes al lomo alto	17:00	Calo	Cría
01/02/2012	Comadreja	Didelphis sp.		RN12	punto en el GPS	13:15	Gil	Viejo. Colectado.
01/02/2012	Coatí	Nasua nasua	de km 5 hacia portal	RN12	antes del cruce 12 y 101	12:00	Melzew	Macho solitario
02/02/2012	Tatú mulita	Dasyopus novemcinctus	del km 5 hacia provincia	RN12			Cavicchia	Juvenil
02/02/2012	Coatí	Nasua nasua	de km 5 hacia portal	RN101	justo en el cruce	13:00	Da Costa	Grande muy lastimado
02/02/2012	Comadreja	Didelphis sp.		RN12	punto en el GPS	13:20	Gil	Viejo. Colectado.
02/02/2012	Lagarto overo	Tupinambis merianae	de portal hacia Sheraton	AC	frente a restaurante UTE	16:00	Silva-Georgopulos	Juvenil, presentaba en el estomago coco de pindó
03/02/2012	Comadreja	Didelphis sp.			punto en el GPS	10:15	Gil	
04/02/2012	Culebra verde	Serpentes	km 5 a portal	AC		10:00	Cavicchia	
05/02/2012	Comadreja	Didelphis sp.			punto en el GPS	11:00	Gil	
05/02/2012	Tapetí	Sylvilagus brasiliensis	portal a km 5	AC	a 50 m del acceso viejo	0:40	Hein	
05/02/2012	Lagarto overo	Tupinambis merianae	de RN 101 hacia Secc. Mbocay	RN12	frente a la Seccional	13:20	Hein	
06/02/2012	Agutí	Dasyprocta azarae	km 5 a portal	RN12		7:00	Silva	Adulto
07/02/2012	Comadreja orejas negras	Didelphis aurita	km 5 a portal	RN101		8:00	Cavicchia	Adulto
07/02/2012	Comadreja orejas negras	Didelphis aurita	km 5 a portal	RN101			Da Costa	
07/02/2012	Coendú	Sphiggurus spinosus	portal a Secc. Mbocay	RN12	km 1628,7	8:20	Melzew	Adulto
08/02/2012	Comadreja	Didelphis sp.			punto en el GPS	11:00	Gil	
09/02/2012	Comadreja	Didelphis sp.		RN12	punto en el GPS	11:05	Gil	
09/02/2012	Comadreja	Didelphis sp.		RN12	punto en el GPS	11:30	Gil	
09/02/2012	Tingazú	Piaya cayana	Secc. Mbocay hacia portal	RN12	cerca de repetidora		Melzew	
12/02/2012	Yeruvá	Baryphtengus ruficapillus	km 5 a portal	RN12	bajo del 7	10:35	Cavicchia	
12/02/2012	Comadreja orejas negras	Didelphis aurita	km 5 a portal	RN12	de fin del regimiento a dos km	10:30	Cavicchia	
12/02/2012	Agutí	Dasyprocta azarae	km 5 a portal	RN101	pasando bajo del 13 500 m	11:00	Cavicchia	
12/02/2012	Comadreja	Didelphis sp.			punto en el GPS	9:15	Gil	
13/02/2012	Comadreja orejas negras	Didelphis aurita	km 5 a portal	RN101	bajo del 13 pasando 100 m	8:30	Cavicchia	se la retiro del camino
13/02/2012	Comadreja	Didelphis sp.			punto en el GPS	16:05	Gil	
14/02/2012	Coatí	Nasua nasua	km 5 a portal	RN12	bajo del 7	11:30	Cavicchia	Hembra, amamantando, recién atropellada
22/02/2012	Comadreja	Didelphis sp.			punto en el GPS	16:20	Gil	
26/02/2012	Comadreja	Didelphis sp.			punto en el GPS	8:27	Gil	
27/02/2012	Coendú	Sphiggurus spinosus	km 5 a portal	RN12	a 100 m de Güira Oga	10:00	Cavicchia	muy destrozado

Fecha	Nombre común	Nombre científico	Recorrido	Ruta	Lugar / km	Hora de obs.	Registró	Observaciones
18/03/2012	Coatí	Nasua nasua	Secc. Mbocay hacia aeropuerto	RN101	bajo del 13		Melzew	Macho adulto
19/03/2012	Cascabel	Crotalus durissus	Secc. Mbocay a portal	AC	bajo del timbo	20:00	Castillo-Melzew	Recién había comido una rata. 20:00 hs.
20/03/2012	Cascabel	Crotalus durissus	portal hacia km 5	RN101		20:00	Silva	Adulto, muy grande aprox. 110 cm con 9 anillos
24/03/2012	Comadreja	Didelphis sp.			punto en el GPS	8:29	Gil	
24/03/2012	Agutí	Dasyprocta azarae	Secc. Mbocay hacia aeropuerto	RN101	100 m antes de G.N	15:00	Melzew	
24/03/2012	Agutí	Dasyprocta azarae	Secc. Mbocay hacia aeropuerto	RN101	300 m pasando G.N		Melzew	Todos muy juntos no más de 10 m de distancia entre ellos
26/03/2012	Comadreja	Didelphis sp.			punto en el GPS	8:31	Gil	
26/03/2012	Comadreja	Didelphis sp.			punto en el GPS	8:35	Gil	
26/03/2012	Ocelote	Leopardus pardalis	km 5 a portal	RN12	bajo del 11	12:00	Melzew	Macho adulto, aprox. 18 kg. Muy buen estado, llevado al COC
26/03/2012	Tapetí	Sylvilagus brasiliensis	Secc. Mbocay a portal	RN12	control de abasto 50 m antes	7:00	Melzew	Atropellado por la noche, cría
02/04/2012	Lechuza de campanario	Tyto alba	Secc. Mbocay a portal	RN12	entre control bromatológico y ruta 101		Melzew	Muy destrozado.
03/04/2012	Coatí	Nasua nasua	Secc. Mbocay a km 5	RN12	a 100 m de la repetidora 12		Melzew	
03/04/2012	Agutí	Dasyprocta azarae	Secc. Mbocay a km 5	RN12	frente a repetidora		Melzew	Hembra, recién atropellada.
04/04/2012	Comadreja	Didelphis sp.			punto en el GPS	8:45	Gil	
07/04/2012	Saracura	Aramides saracura	km 5 a portal	AC	control de acceso		Crosta	Sobre banquina derecha
07/04/2012	Tapetí	Sylvilagus brasiliensis	km 5 a portal	RN12	bajo del 11		Silva	Adulto
10/04/2012	Coatí	Nasua nasua	km 5 a portal	AC	curva bajando antes del control acceso		Da Costa	Dos individuos, uno adulto y otro juvenil, machos
10/04/2012	Coatí	Nasua nasua	km 5 a portal	AC	curva bajando antes del control acceso		Da Costa	Dos individuos, uno adulto y otro juvenil, machos
11/04/2012	Agutí	Dasyprocta azarae	km 5 a portal	AC	pasando cruce acceso área, unos metros sobre mano derecha		L. Vega	
11/04/2012	Corzuela	Mazama sp.	recorrida	RN12	bajo de la alcantarilla del 1634		Silva-Melzew-Lanfiutti	Macho, adulto. Se lo encontró entrando al monte, como que fue arrojado.
16/04/2012	Ave	Aves	km 5 a aeropuerto	RN12	500 m antes del bajo 11		Silva-Malzew	Desconocida, oscura de tamaño mediano
17/04/2012	Coatí	Nasua nasua		AC	frente a cantera Techint	10:00	Ruiz	Fue por un aviso de gente
27/04/2012	Ocelote	Leopardus pardalis		RN12	llegando al bajo del 11	15:40		Hembra Adulto. Dio el aviso un remisero.
29/04/2012	Comadreja overa	Didelphis albiventris	desde km 5 hasta a A° Ibicuí	RN101t		8:30	Caradonna-Chaparro-Da Costa	Adulto

Fecha	Nombre común	Nombre científico	Recorrido	Ruta	Lugar / km	Hora de obs.	Registró	Observaciones
29/04/2012	Comadreja overa	Didelphis albiventris		RN101t		8:30	Caradonna-Lazaric	Adulto
02/05/2012	Agutí	Dasyprocta azarae	aeropuerto a portal	AC	bajo del timbo	16:30	Da Costa-Lanfiutti	
03/05/2012	Tatú mulita	Dasyypus novemcinctus	Mbocay a portal	RN12	a 50 m del cruce 12 y 101		Melzew	Tamaño mediano, sp. desconocida por el mal estado
08/05/2012	Comadreja	Didelphis sp.			punto en el GPS	8:45	Gil	
08/05/2012	Oso melero	Tamandua tetradactyla	km 5 a portal	RN12	casi Güira Oga	6:00	Silva	Macho adulto
10/05/2012	Coatí	Nasua nasua	portal a aeropuerto	RN101	a 200 m del cruce cataratas	13:30	Silva	Cría
14/05/2012	Comadreja	Didelphis sp.			punto en el GPS	11:30	Gil	
14/05/2012	Zorro de monte	Cerdocyon thous	km 5 a A° Santo Domingo	RN101t	400 m pasando Tacuara al este	8:00	Silva-Malzew-Castilo	de varios días, cuerpo y esqueleto
16/05/2012	Corzuela enana	Mazama nana	km 5 a limite este	RN101t	entre Ñandú y Ñandú Chico	12:00	Melzew	de unos 5 días atrás
20/05/2012	Comadreja	Didelphis sp.			punto en el GPS	7:30	Gil	
23/05/2012	Comadreja	Didelphis sp.			punto en el GPS	10:30	Gil	
23/05/2012	Comadreja	Didelphis sp.			punto en el GPS	10:30	Gil	
24/05/2012	Comadreja	Didelphis sp.			punto en el GPS	10:30	Gil	
30/05/2012	Comadreja	Didelphis sp.			punto en el GPS	13:45	Gil	
30/05/2012	Zorro de monte	Cerdocyon thous	km 5 a A° Central	RN12	pasando curva Ejército	6:30	Lanfiutti	sobre la banquina
31/05/2012	Tapetí	Sylvilagus brasiliensis	km 5 a portal	RN12	pasando curva Ejército	7:00	Caradonna-Perez	
13/06/2012	Agutí	Dasyprocta azarae	km 5 a Yacuy	RN101t	1 km pasando tacuara al este		Lanfiutti	Adulto
13/06/2012	Tapetí	Sylvilagus brasiliensis	101 a Mbocay	RN12	50 m arriba de Seccional		Melzew	Recolectado
13/06/2012	Taguató	Buteo magnirostris	Mbocay a portal	AC	viejo acceso		Melzew-Caradonna	Recolectado
14/06/2012	Comadreja	Didelphis sp.			punto en el GPS	8:20	Gil	
16/06/2012	Taguató	Buteo magnirostris	Mbocay a km 5	RN101	bajo del 13		Melzew	Segundo visto más o menos en la misma zona
16/06/2012	Tapetí	Sylvilagus brasiliensis	aeropuerto a km 5	RN101	500 m del cruce cataratas hacia Iguazú		Silva	Pequeño (juvenil)
19/06/2012	Agutí	Dasyprocta azarae	portal a viejo hotel	AC	entre pipa y lomo de cemento.		Da Costa	Adulto
25/06/2012	Zorro de monte	Cerdocyon thous	portal a viejo hotel	RN101		19:50		Macho, adulto, traído al COC por G.N
04/08/2012	Comadreja overa	Didelphis albiventris	Secc. Mbocay a portal	AC	bajo del timbo		Melzew	Adulto
07/08/2012	Aguraré popé	Procyon cancrivorus	km 5 a portal	RN12	zona bajo del 11		Escobar-Esteche	Adulto. COC (entregado al proyecto de Paviolo)
15/08/2012	Agutí	Dasyprocta azarae	km 5 a aeropuerto	AA	pasando GN 1,7 km			Adulto. Dan aviso al COC desde aeropuerto. Con un error de 1630 m.
01/09/2012	Culebra verde	Serpentes	km 5 a Secc. Yacuy	RN101	500 m pasando cruce ratas	13:30	Silva	
10/09/2012	Comadreja orejas negras	Didelphis aurita	Secc. Mbocay a portal	RN101	bajo del 13		Melzew	Dos individuos a 15 m de distancia
10/09/2012	Comadreja orejas negras	Didelphis aurita	Secc. Mbocay a portal	RN101	bajo del 13		Melzew	Dos individuos a 15 m de distancia
13/09/2012	Comadreja overa	Didelphis albiventris	Secc. Mbocay a aeropuerto	RN101	bajo de la alcantarilla del palmital		Melzew	

Fecha	Nombre común	Nombre científico	Recorrido	Ruta	Lugar / km	Hora de obs.	Registró	Observaciones
15/09/2012	Zorro de monte	<i>Cerdocyon thous</i>	portal a km 5	RN12	un poco antes de Oga Porá		Melzew	Adulto. Dato de remisero, muy destrozado
17/09/2012	Comadreja	<i>Didelphis sp.</i>	km 5 a CIES	RN12	km 1637	16:45	Gil	
18/09/2012	Lechuza	<i>Strigiformes</i>	km 5 a Secc.	RN12	entre abasto y Secc. Mbocay	22:00	Melzew	
18/09/2012	Lagarto overo	<i>Tupinambis merianae</i>	km 5 a portal	RN12		17:50	Silva	Juvenil
20/09/2012	Comadreja overa	<i>Didelphis albiventris</i>	km 5 a portal	RN12	zona del km 1634	12:50	Hein	Adulto.
20/09/2012	Comadreja overa	<i>Didelphis albiventris</i>	Secc. Mbocay a portal	RN101	bajo de la alcantarilla del palmital		Melzew	
20/09/2012	Tingazú	<i>Piaya cayana</i>	Secc. a portal	RN12	frente a Seccional Mbocay		Melzew	Adulto.
25/09/2012	Coatí	<i>Nasua nasua</i>		RN12	1630	11:30	Gpque. Pcial. R. Freyer	
29/09/2012	Comadreja overa	<i>Didelphis albiventris</i>	Secc. Mbocay a portal	RN101	bajo de la alcantarilla del palmital		Melzew	Adulto.
29/09/2012	Coatí	<i>Nasua nasua</i>	portal a viejo hotel	AC	frente al Sheraton		Melzew	Adulto. Aviso personal de Jungle, se recibe el aviso de personal de concesionaria
29/09/2012	Agurará popé	<i>Procyon cancrivorus</i>	km 5 a Secc. Mbocay	RN12	zona del 1634		Melzew	Tamaño mediano, muy mal estado
30/09/2012	Coatí	<i>Nasua nasua</i>	km 5 a Secc. Mbocay	RN12	entre abasto y cruce 12 y 101		Melzew	Adulto.
01/10/2012	Comadreja	<i>Didelphis sp.</i>	km 5 a CIES	RN12	km 1636	8:38	Gil	
01/10/2012	Tapetí	<i>Sylvilagus brasiliensis</i>	km 5 a Secc. Yacuy	RN101t	1 km y medio del A° central	14:15	Melzew	Adulto.
01/10/2012	Comadreja overa	<i>Didelphis albiventris</i>	Secc. Mbocay a portal	RN12	frente a Seccional Mbocay		Melzew	
02/10/2012	Coendú	<i>Sphiggurus spinosus</i>		RN12	1634	8:30	Anfuso	
04/10/2012	Lagarto overo	<i>Tupinambis merianae</i>		RN12	1635,5	16:00	Anfuso	
06/10/2012	Lagarto overo	<i>Tupinambis merianae</i>		RN12	1635	17:00	Anfuso	
06/10/2012	Comadreja	<i>Didelphis sp.</i>	km 5 a CIES	RN12	km 1633	8:45	Gil	
12/10/2012	Lagarto overo	<i>Tupinambis merianae</i>		RN12	1633	9:00	Anfuso	
12/10/2012	Comadreja	<i>Didelphis sp.</i>	km 5 a CIES	RN12	500 m después cruce a Pto. Iguazú	8:47	Gil	
12/10/2012	Comadreja	<i>Didelphis sp.</i>	km 5 a CIES	RN12	km 1636,5	15:00	Gil	
12/10/2012	Ave	<i>Aves</i>	km 5 a portal	RN12	a 500 m del km 1633	6:45	Hein	
12/10/2012	Lagarto overo	<i>Tupinambis merianae</i>	km 5 al camping Ñandú	RN101	500 m antes del puesto de G N		Melzew	Adulto. Dos individuos juntos
13/10/2012	Lagarto overo	<i>Tupinambis merianae</i>	km 5 al camping Ñandú	RN101	500 m antes del puesto de G N		Melzew	Adulto. Dos individuos juntos
13/10/2012	Tero	<i>Vanellus chilensis</i>	camping Ñandú a km 5	AC	frente al restaurante la selva	18:20	Melzew	Cría por camino interno
18/10/2012	Comadreja	<i>Didelphis sp.</i>	km 5 a CIES	RN12	km 1636,5	10:30	Gil	
18/10/2012	Comadreja overa	<i>Didelphis albiventris</i>	km 5 a Secc. Mbocay	RN12	cerca repe 12	21:15	Melzew	Cría
19/10/2012	Peludo	<i>Euphractus sexcinctus</i>		RN12	1635	7:00	Anfuso	
26/10/2012	Lagarto overo	<i>Tupinambis merianae</i>	km 5 a camping Ñandú	RN12	101 m antes del control bromatología		Melzew	
28/10/2012	Lagarto overo	<i>Tupinambis merianae</i>		RN12	1631	14:00	Anfuso	

Fecha	Nombre común	Nombre científico	Recorrido	Ruta	Lugar / km	Hora de obs.	Registró	Observaciones
29/10/2012	Yaguarundí	Puma yaguaroundi	aeropuerto a km 5	RN12	zona del bajo del 11	13:00	Silva	Juv. Aviso de remisero que venía del aeropuerto
30/10/2012	Tapetí	Sylvilagus brasiliensis		RN12	1632	8:00	Anfuso	
30/10/2012	Comadreja overa	Didelphis albiventris	km 5 a Secc. Yacuy	RN101	600 m cruce cataratas	20:20	Silva	Adulto.
31/10/2012	Coendú	Sphiggurus spinosus		RN12	1635	7:30	Anfuso	
31/10/2012	Comadreja	Didelphis sp.	km 5 a CIES	RN12	pasando 300 m Oga Porá hacia Pto. Iguazú	10:30	Gil	
31/10/2012	Comadreja overa	Didelphis albiventris	Secc. Mbocay a portal	AC	300 m antes del segundo lomo		Melzew	Grande, posiblemente macho adulto
31/10/2012	Comadreja overa	Didelphis albiventris	km 5 a portal	RN101	pasando cruce de 12 y 101	18:00	Silva	Adulto.
01/11/2012	Tijereta	Tyrannus savana		RN12	1633	18:00	Anfuso	Vivo. Capturado. Derivado a Güira Oga. Liberado en Güira Oga el 24/08/13
01/11/2012	Comadreja	Didelphis sp.	km 5 a CIES	RN12	km 1636,5	9:30	Gil	
01/11/2012	Comadreja	Didelphis sp.	km 5 a CIES	RN12	subiendo bajo del 7 hacia Pto. Iguazú	9:30	Gil	
03/11/2012	Coendú	Sphiggurus spinosus		RN12	1633	8:30	Anfuso	
04/11/2012	Comadreja	Didelphis sp.	km 5 a CIES	RN101	pasando alcantarilla hacia AC	12:30	Gil	
05/11/2012	Lagarto overo	Tupinambis merianae		RN12	1633	18:00	Anfuso	
05/11/2012	Comadreja	Didelphis sp.	km 5 a CIES	RN101	km 138,1	15:00	Gil	
05/11/2012	Comadreja	Didelphis sp.	km 5 a CIES	RN12	pasando 300 m Oga Porá hacia Pto. Iguazú	8:00	Gil	
05/11/2012	Tapetí	Sylvilagus brasiliensis	portal a viejo hotel	AC	entrada sendero Macuco.	7:30	Ruiz	juvenil, bastante desarmado
06/11/2012	Comadreja	Didelphis sp.	km 5 a CIES	RN101	km 137	15:00	Gil	
06/11/2012	Alicuco	Otus choliba	km 5 hacia portal	RN101	frente a la entrada del palmital el cruce	7:00	Militello-Da Costa	Hembra
07/11/2012	Tapetí	Sylvilagus brasiliensis		RN12	1633,5	8:30	Anfuso	
07/11/2012	Comadreja	Didelphis sp.	km 5 a CIES	RN101	entre alcantarilla y AC	12:10	Gil	
07/11/2012	Comadreja	Didelphis sp.	km 5 a CIES	RN12	km 1634	12:30	Gil	
08/11/2012	Lagarto overo	Tupinambis merianae		RN12	1629	18:00	Anfuso	
08/11/2012	Anó chico	Crotophaga ani		RN12	1634	9:00	Anfuso	
08/11/2012	Comadreja	Didelphis sp.	km 5 a A° Mbocay	RN12	km 1632,7	11:00	Gil	
08/11/2012	Comadreja overa	Didelphis albiventris	portal a Mbocay	RN12	tramo Seccional a cruce	20:03	Melzew	Adulto.
08/11/2012	Lagarto overo	Tupinambis merianae	portal a Mbocay	RN12	tramo Seccional a cruce	20:00	Melzew	Adulto.
08/11/2012	Comadreja overa	Didelphis albiventris	portal a viejo hotel	AC	curva hacia la pipa	7:40	Puente	Adulto.
08/11/2012	Comadreja overa	Didelphis albiventris	portal a km 5	RN101	bajo de la alcantarilla	19:30	Silva	Adulto.
10/11/2012	Comadreja	Didelphis sp.	km 5 a CIES	RN101	km 137,7	8:15	Gil	
10/11/2012	Comadreja	Didelphis sp.	km 5 a CIES	RN12	km 1636,5	8:00	Gil	
10/11/2012	Aguraré popé	Procyon cancrivorus	Secc. Mbocay hacia provincia	RN12	bajo del A° Mbocay		Melzew	Adulto.
10/11/2012	Comadreja overa	Didelphis albiventris	portal a Mbocay	RN12	tramo Seccional a cruce	20:00	Melzew	Adulto.
10/11/2012	Comadreja overa	Didelphis albiventris	portal a Mbocay	RN12	tramo Seccional a cruce	20:05	Melzew	Adulto.
10/11/2012	Lagarto overo	Tupinambis merianae	portal a Mbocay	RN12	tramo Seccional a cruce	20:02	Melzew	Adulto.
10/11/2012	Comadreja overa	Didelphis albiventris	Secc. Mbocay a porta	RN12	tramo Seccional a cruce	13:01	Melzew	Adulto.
10/11/2012	Lagarto overo	Tupinambis merianae	Secc. Mbocay a porta	RN12	tramo Seccional a cruce	13:05	Melzew	Adulto.

Fecha	Nombre común	Nombre científico	Recorrido	Ruta	Lugar / km	Hora de obs.	Registró	Observaciones
10/11/2012	Comadreja overa	Didelphis albiventris	Secc. Mbocay a porta	RN12	tramo Seccional a cruce	13:05	Melzew	Juv.
10/11/2012	Comadreja overa	Didelphis albiventris	Secc. Mbocay a porta	RN12	tramo Seccional a cruce	13:03	Melzew	Juv.
10/11/2012	Comadreja overa	Didelphis albiventris	km 5 a portal	RN12	300 m del 1634	21:30	Silva	Adulto.
11/11/2012	Comadreja overa	Didelphis albiventris	Secc. Mbocay a porta	RN12	tramo Seccional a cruce	13:06	Melzew	Adulto.
11/11/2012	Lagarto overo	Tupinambis merianae	Secc. Mbocay a porta	RN12	tramo Seccional a cruce	13:01	Melzew	Adulto.
12/11/2012	Taguató	Buteo magnirostris		RN12			Gpque. Pcial. Zemunich	Vivo. Capturado. Derivado a Güira Oga
12/11/2012	Comadreja overa	Didelphis albiventris	Secc. Mbocay a porta	RN12	tramo Seccional a cruce	13:00	Melzew	Adulto.
12/11/2012	Comadreja overa	Didelphis albiventris	km 5 a portal	RN101	137	7:00	Ruiz	Adulto.
12/11/2012	Lagarto overo	Tupinambis merianae	portal a km 5	RN101	km 137,7	16:14	Silva	Adulto.
12/11/2012	Lagarto overo	Tupinambis merianae	km 5 a portal	RN12	pasando 500 m Oga Porá	13:00	Silva	Adulto.
12/11/2012	Lagarto overo	Tupinambis merianae	portal hacia aeropuerto	RN101	Pasando GN 1,6 km		Silva	
13/11/2012	Comadreja	Didelphis sp.		RN101	cruce cataratas	8:20		
15/11/2012	Coatí	Nasua nasua	portal a km 5	RN12	300 m de repetidora 12		Da Costa	Macho. Adulto.
15/11/2012	Comadreja	Didelphis sp.	km 5 a CIES	RN12	recta del Ejército	9:30	Gil	
16/11/2012	Yarará cuzú	Bothrops jararacussu	Secc. a portal	RN12	frente a Seccional Mbocay		Melzew	Adulto. Aprox. de 120 cm largo
16/11/2012	Hurón menor	Galictis cuja	portal a km 5	RN12	300 m antes de Oga Porá	17:00	S. Costa (Ceiba)	Macho. Adulto.
16/11/2012	Comadreja overa	Didelphis albiventris	km 5 a portal	RN101	zona del bajo del 13	15:41	Silva	Adulto.
17/11/2012	Comadreja	Didelphis sp.	km 5 a A° Mbocay	RN12	km 1632,6	9:40	Gil	
18/11/2012	Lagarto overo	Tupinambis merianae		RN12	1634	16:50	Anfuso-Gpque. Pcial. Dos Santos	
19/11/2012	Tapetí	Sylvilagus brasiliensis		RN12	1630	8:00	Anfuso	
19/11/2012	Comadreja	Didelphis sp.		RN101t	punto en el GPS	9:15	Gil	
20/11/2012	Comadreja	Didelphis sp.	km 5 a CIES	Pueblo	punto en el GPS	11:12	Gil	
20/11/2012	Comadreja	Didelphis sp.	km 5 a A° Mbocay	RN12	km 1631,6	11:17	Gil	
21/11/2012	Coatí	Nasua nasua	km 5 a portal	RN12	km 1630,2	12:45	Da Costa	juvenil
23/11/2012	Comadreja overa	Didelphis albiventris	portal a km 5	RN12	cruce 12 y 101	20:10	Hein	Adulto.
23/11/2012	Comadreja overa	Didelphis albiventris	portal a km 5	RN101	bajo del 13	16:20	Silva	Adulto.
24/11/2012	Falsa coral	Serpentes	portal a aeropuerto	RN101	100 m del cruce cataratas		Diaz	Adulto.
24/11/2012	Comadreja	Didelphis sp.	km 5 a CIES	RN12	100 m antes cruce hacia AC	14:40	Gil	
24/11/2012	Comadreja	Didelphis sp.	km 5 a A° Mbocay	RN12	km 1628,5	7:40	Gil	
24/11/2012	Comadreja overa	Didelphis albiventris	Mbocay a portal	RN12	control de abasto		Melzew	Adulto.
24/11/2012	Alicuco	Otus choliba	Mbocay a portal	RN12	frente al abasto		Melzew	Adulto.
25/11/2012	Comadreja	Didelphis sp.	km 5 a A° Mbocay	RN12	km 1630,1	9:00	Gil	
25/11/2012	Coendú	Sphiggurus spinosus	yacu a Mbocay	RN101	30 m del cruce cataratas		Melzew	Adulto.
25/11/2012	Lagarto overo	Tupinambis merianae	Yacuy a Mbocay	RN12	entre abasto y cruce 12		Melzew	Adulto. Dos individuos separados por 15 m.

Fecha	Nombre común	Nombre científico	Recorrido	Ruta	Lugar / km	Hora de obs.	Registró	Observaciones
25/11/2012	Lagarto overo	Tupinambis merianae	km 5 a portal	RN101	bajo del 13	12:15	Silva	
26/11/2012	Peludo	Euphractus sexcinctus	recorrida de rutas 12 y 101	RN12	bajo del 11	22:15	Alfonso-Castillo	Adulto.
26/11/2012	Comadreja	Didelphis sp.	km 5 a CIES	RN12	km 1634,4	11:10	Gil	
26/11/2012	Comadreja	Didelphis sp.	km 5 a CIES	RN12	subiendo bajo del 7 hacia Pto. Iguazú	11:10	Gil	
28/11/2012	Lagarto overo	Tupinambis merianae	Yacuy a Mbocay	RN12	entre abasto y cruce 12		Melzew	Adulto. Dos individuos separados por 15 m.
28/11/2012	Comadreja overa	Didelphis albiventris	Mbocay a portal	RN12	entre abasto y Seccional		Melzew	Adulto.
28/11/2012	Zorro de monte	Cercocyon thous	Mbocay a km 5	RN12	Oga Porá		Melzew	
29/11/2012	Comadreja	Didelphis sp.	km 5 a A° Mbocay	RN12	km 1630,1	11:10	Gil	
29/11/2012	Atajacaminos	Caprimulgidae	portal a Mbocay	RN101	bajo de la alcantarilla		Melzew	No se pudo reconocer bien, estaba ya en bastante mal estado
30/11/2012	Tapetí	Sylvilagus brasiliensis		RN12	1628,5	7:30	Anfuso	
02/12/2012	Comadreja overa	Didelphis albiventris	portal a km 5	RN101	bajo del 13		Diaz	Adulto.
02/12/2012	Coendú	Sphiggurus spinosus	km 5 a Yacuy	RN12	entrada repetidora 12	6:25	Silva-Cravea-Hein	Adulto.
03/12/2012	Tapetí	Sylvilagus brasiliensis		RN12	1634	7:30	Anfuso	
03/12/2012	Comadreja	Didelphis sp.	km 5 a CIES	RN12	km 1634,3		Gil	
06/12/2012	Comadreja	Didelphis sp.	km 5 a CIES	RN12	pasando bajo del 7 hacia Pto. Iguazú		Gil	
06/12/2012	Coatí	Nasua nasua	portal a aeropuerto	RN101	a 50 pasando cruce cataratas		Melzew	Hembra. Adulto.
06/12/2012	Lagarto overo	Tupinambis merianae	Mbocay a portal	RN12	cruce 12 y 101 R N		Melzew	
06/12/2012	No identificado	No identificado	portal a aeropuerto	AA	tercer lomo		Melzew	Adulto.
08/12/2012	Lagarto overo	Tupinambis merianae		RN12	1634	17:30	Anfuso	
08/12/2012	Tingazú	Piaya cayana	Mbocay a km 5	RN12	50 m arriba de Secc. Mbocay		Melzew	Adulto.
08/12/2012	Lagarto overo	Tupinambis merianae	Mbocay a km 5	RN12	casi cruce 12 y 101		Melzew	Adulto.
12/12/2012	Tatú mulita	Dasyus novemcinctus		RN12	1631	9:00	Anfuso	
15/12/2012	Comadreja orejas negras	Didelphis aurita	km 5 a cruce 101	RN12	pasando metros el bajo 11		Hein	Adulto.
18/12/2012	Comadreja	Didelphis sp.	km 5 a CIES	RN12	pasando bajo del 7 hacia Pto. Iguazú	14:30	Gil	
19/12/2012	Anó chico	Crotophaga ani		RN12	1636	18:30	Anfuso	
20/12/2012	Comadreja	Didelphis sp.	km 5 a CIES	RN12	km 1634,5	9:20	Gil	
21/12/2012	Lagarto overo	Tupinambis merianae	Secc.	RN12	sobre A° Mbocay		Melzew	Adulto.
23/12/2012	Coendú	Sphiggurus spinosus		RN12	1630	8:00	Anfuso	
23/12/2012	Urraca común	Cyanocorax chrysops		RN12	1634	18:15	Anfuso	Colectado. Derivado a Güira Oga
23/12/2012	Lagarto overo	Tupinambis merianae		RN12	1636,5	17:00	Anfuso	
23/12/2012	Comadreja	Didelphis sp.	km 5 a CIES	RN12	bajo del 7	9:20	Gil	
23/12/2012	Cascabel	Crotalus durissus	km 5 a Yacuy	RN101t	A° Ñandú		Melzew	Adulto.
26/12/2012	Comadreja	Didelphis sp.	km 5 a CIES	RN12	pasando Ejército hacia Pto. Iguazú	10:00	Gil	
27/12/2012	Comadreja overa	Didelphis albiventris	Mbocay a km 5	RN12	bajo del 7		Melzew	Adulto.
27/12/2012	Agutí	Dasyprocta azarae	Mbocay a portal	AC	bajo del timbo	8:40	Melzew	Adulto.
27/12/2012	Comadreja overa	Didelphis albiventris	portal a km 5	RN101	200 m del bajo de alcantarilla		Silva	
28/12/2012	Comadreja	Didelphis sp.	km 5 a CIES	RN12	km 1633	11:30	Gil	
29/12/2012	Comadreja	Didelphis sp.	km 5 a CIES	RN12	bajo del 7	9:30	Gil	

Fecha	Nombre común	Nombre científico	Recorrido	Ruta	Lugar / km	Hora de obs.	Registró	Observaciones
30/12/2012	Coendú	Sphiggurus spinosus		RN12	1635,5	8:00	Anfuso	
01/01/2013	Agutí	Dasyprocta azarae		AC	frente ingreso viejo		Diaz	Adulto.
03/01/2013	Culebra verde	Serpentes	aeropuerto a portal	AC	pasando el lomo alto 50 m	9:30	Lanfiutti-Silva	
03/01/2013	Comadreja overa	Didelphis albiventris	Mbocay a portal	RN101	200 m pasando bajo 13		Melzew	Adulto.
04/01/2013	Paca	Agouti paca	km 5 a portal	RN101	cruce acceso área	21:00	Diaz	Recién atropellada
06/01/2013	Peludo	Euphractus sexinctus		RN12	1633	7:00	Anfuso	
06/01/2013	Comadreja overa	Didelphis albiventris	km 5 a portal	RN12	bajo del 11	6:57	Hein	
06/01/2013	Comadreja overa	Didelphis albiventris	km 5 a portal	RN12	bajo del 7	6:52	Hein	
06/01/2013	Lagarto overo	Tupinambis merianae	km 5 a Yacuy	RN101t	1 km de Sto. Domingo		Melzew	Adulto.
06/01/2013	Comadreja overa	Didelphis albiventris	Mbocay a portal	RN101	100 m antes del cruce ingreso		Melzew	Adulto.
06/01/2013	Comadreja overa	Didelphis albiventris	km 5 a portal	RN101	50 m antes del km 138	7:00	Silva	Adulto.
11/01/2013	Coendú	Sphiggurus spinosus		RN12	1632	8:00	Anfuso	
11/01/2013	Lagarto overo	Tupinambis merianae		RN12	1634,50	18:00	Anfuso	
11/01/2013	Comadreja overa	Didelphis albiventris	km 5 a portal	RN12	curva del Ejército	6:50	Hein	
11/01/2013	Comadreja overa	Didelphis albiventris	km 5 a portal	RN12	Oga Porá	6:45	Hein	
13/01/2013	Comadreja	Didelphis sp.	km 5 a CIES	RN12	km 1633	8:00	Gil	
13/01/2013	Comadreja	Didelphis sp.	km 5 a CIES	RN12	pasando Ejército hacia Pto. Iguazú	7:50	Gil	
13/01/2013	Tapetí	Sylvilagus brasiliensis	Mbocay a portal	AC	frente a entrada Pupi	7:00	Melzew	Adulto.
15/01/2013	Comadreja	Didelphis sp.	km 5 a A° Mbocay	RN12	km 1631,8	7:50	Gil	
15/01/2013	Comadreja overa	Didelphis albiventris	km 5 a portal	AC	cerca al tercer lomo de burro		Hein-Cravea-Puente	
16/01/2013	Alicuco	Otus choliba	Mbocay hacia provincia	RN12	entre Seccional y A° Mbocay		Melzew	Adulto.
16/01/2013	Oso melero	Tamandua tetradactyla	km 5 a cruce 12 y 101	RN12	meolos km 1634, 200 m antes de las cruces	6:00	Silva-Cravea	Adulto.
18/01/2013	Alicuco	Otus choliba		RN12	1634	21:30	Anfuso	Vivo. Capturado. Liberado
20/01/2013	Frutero coronado	Tachyphonus coronatus		RN12	1634	17:30	Anfuso	
20/01/2013	Ave	Furnaridae	Mbocay a portal	RN12	100 m de Secc. Mbocay	12:50	Melzew	
20/01/2013	Comadreja orejas negras	Didelphis aurita	km 5 a portal	RN101	100 m antes del cruce cataratas	12:35	Silva	Adulto.
20/01/2013	Mono caí	Cebus apella	km 5 a portal	RN101	40 m antes del cruce cataratas	12:20	Silva toma el dato	Se vio el atropellam. desde cole y el auto siguió hacia aerop.
25/01/2013	Comadreja	Didelphis sp.	km 5 a CIES	RN12	pasando Ejército hacia Pto. Iguazú	12:25	Gil	
25/01/2013	Lagarto overo	Tupinambis merianae	km 5 a portal	RN12	1634		Hein-Cravea-Puente	Adulto.
29/01/2013	Lechuzón negruzco	Asio stygius		RN12	1630	10:30	Anfuso	Colectado. Derivado a Güira Oga
30/01/2013	Coatí	Nasua nasua	portal a km 5	AC	zona de cabinas de cobro	8:30	Diaz-Silva	Adulto. Se colecta y se lleva al freezer
31/01/2013	Alicuco	Otus choliba		RN12	1629	8:00	Anfuso	Vivo. Capturado. Murió poco después
01/02/2013	Taguató	Buteo magnirostris		RN12	1635	18:00	Anfuso	
05/02/2013	Comadreja	Didelphis sp.		Pueblo	punto en el GPS	9:00	Gil	
07/02/2013	Lagarto overo	Tupinambis merianae		RN12	1634	18:00	Anfuso	
09/02/2013	Ave	Aves	km5 a portal	RN12	pasando curva de Ejército	12:50	Hein	



Fecha	Nombre común	Nombre científico	Recorrido	Ruta	Lugar / km	Hora de obs.	Registró	Observaciones
09/02/2013	Comadreja overa	Didelphis albiventris	km 5 a portal	RN12	200 m pasando mojón 1633		Hein-Cravea-Puente	Adulto.
10/02/2013	Lagarto overo	Tupinambis merianae		RN12	1630	8:30	Anfuso	
10/02/2013	Coendú	Sphiggurus spinosus		RN12	1634	11:00	Anfuso	
10/02/2013	Comadreja overa	Didelphis albiventris	km 5 a portal	RN101	pasando bajo del 13	7:00	Melzew	Adulto.
11/02/2013	Lechuzón negruzco	Asio stygius		RN12	1630	9:00	Anfuso	Colectado. Derivado a Güira Oga
14/02/2013	Tapetí	Sylvilagus brasiliensis		RN12	1634,50	10:00	Anfuso	
15/02/2013	Lagarto overo	Tupinambis merianae	portal a km 5	RN101	pasando 200 m cruce 12 y 101		Hein	
15/02/2013	Lagarto overo	Tupinambis merianae	km 5 a portal	AC	antes del lomo 3		Silva	
16/02/2013	Lagarto overo	Tupinambis merianae	km 5 a portal	AC	entre lomo 2 y 3		Silva	
17/02/2013	Comadreja	Didelphis sp.	km 5 a CIES	RN12	pasando Ejército hacia Pto. Iguazú	9:00	Gil	
18/02/2013	Comadreja overa	Didelphis albiventris	portal a km 5	RN12	entre bajo del 7 y 11 en lomada	20:00	Hein	
19/02/2013	Agurará popé	Procyon cancrivorus	portal a km 5	AC	bajo del timbo a 50 m acata		Lanfiutti-Ojeda	
20/02/2013	Comadreja	Didelphis sp.	km 5 a CIES	RN12	pasando Ejército hacia Pto. Iguazú	8:15	Gil	
20/02/2013	Lagarto overo	Tupinambis merianae	Mbocay a portal	RN12	entre Mbocay y abasto		Melzew	
25/02/2013	Comadreja	Didelphis sp.	km 5 a CIES	RN101	bajo del 13	8:20	Gil	
25/02/2013	Comadreja overa	Didelphis albiventris	km 5 a portal	RN12	cruce con ruta 101	21:00	Hein	
25/02/2013	Comadreja orejas negras	Didelphis aurita	km 5 a portal	RN101	bajo del 11, pasando 200 m		Silva-Ojeda	
28/02/2013	Comadreja	Didelphis sp.	km 5 a CIES	RN12	pasando Ejército hacia Pto. Iguazú	8:00	Gil	
28/02/2013	Tingazú	Piaya cayana	portal a km5	RN12	bajo del 11 subiendo 200 m		Silva	
01/03/2013	Comadreja	Didelphis sp.	km 5 a A° Mbocay	RN12	km 1632,5	8:10	Gil	
02/03/2013	Cascabel	Crotalus durissus	portal a km5	AC	pasando lomo de burro 1		Silva	
03/03/2013	Comadreja	Didelphis sp.	km 5 a CIES	RN12	antes de repetidora hacia Pto. Iguazú	8:15	Gil	
05/03/2013	Comadreja	Didelphis sp.		AC	50m antes de 1er lomo	10:00	Diaz	
05/03/2013	Comadreja	Didelphis sp.	km 5 a A° Mbocay	RN12	km 1632	10:00	Gil	
07/03/2013	Comadreja overa	Didelphis albiventris	portal a km 5	RN101	cruce ingreso área, pasando 100 m		Diaz	
09/03/2013	Comadreja	Didelphis sp.	km 5 a CIES	RN12	cruce 12 y 101	10:00	Gil	
13/03/2013	Yarará	Bothrops sp.	km 5 a portal	AC	pasando 50 m portón viejo acceso		Cravea	
17/03/2013	Comadreja	Didelphis sp.	km 5 a CIES	RN12	frente Oga Porá	10:40	Gil	
19/03/2013	Coendú	Sphiggurus spinosus		RN12	1629	9:30	Anfuso	
21/03/2013	Comadreja overa	Didelphis albiventris	km5 a portal	RN12	cruce 12, sobre rayas blancas antes		Silva	
22/03/2013	Comadreja	Didelphis sp.	km 5 a CIES	AC	punto en el GPS	8:30	Gil	
24/03/2013	Agutí	Dasyprocta azarae	Pto. Iguazú - Secc. Yacuy	RN101t	300 m al O del A° Cataratas, a 800 m de GN	18:19	Gil	
24/03/2013	Agutí	Dasyprocta azarae	Yacuy a km 5	RN101t	1 km pasando A° Ibicuy		Lanfiutti-Ojeda	
24/03/2013	Cuis	Cavia aperea	portal a viejo hotel	AC	frente entrada restaurante UTE		Lanfiutti-Ojeda	
25/03/2013	Alicuco	Otus choliba		RN12	1629	7:00	Anfuso	Colectado. Derivado a Güira Oga
25/03/2013	Tapetí	Sylvilagus brasiliensis	Pto. Iguazú - aeropuerto	AA	A 800 m de GN	11:00	Gil	Al monte
25/03/2013	Tapetí	Sylvilagus brasiliensis	Pto. Iguazú - aeropuerto	RN12	Ejército, entre entrada SE y límite del predio	11:00	Gil	

Fecha	Nombre común	Nombre científico	Recorrido	Ruta	Lugar / km	Hora de obs.	Registró	Observaciones
26/03/2013	Alicuco	Otus choliba	Pto. Iguazú - aeropuerto	RN101	A 1,6 km de GN	11:00	Gil	Al monte
27/03/2013	Comadreja	Didelphis sp.	km 5 a CIES	RN12	km 1633	8:00	Gil	
03/04/2013	Cuis	Cavia aperea		RN12	1632,50	8:00	Parques Nacionales	
04/04/2013	Tapetí	Sylvilagus brasiliensis		RN12	1633,50	7:30	Anfuso	
05/04/2013	Alicuco	Otus choliba		RN12	1636,50	9:00	W. Rosson (Guira Oga)	
06/04/2013	Comadreja	Didelphis sp.	km 5 a A° Mbocay	RN12	km 1632,5	8:00	Gil	
09/04/2013	Comadreja	Didelphis sp.	km 5 a CIES	RN12	km 1636,5	10:30	Gil	
11/04/2013	Anó chico	Crotophaga ani		RN12	1635,50	18:00	Anfuso	
12/04/2013	Alicuco	Otus choliba		RN12	1631	10:00	Anfuso	
13/04/2013	Coendú	Sphiggurus spinosus		RN12	1632,50	7:30	Anfuso	
18/04/2013	Tatú mulita	Dasytus novemcinctus		RN12	1629,00	6:40	Anfuso-W. de Moraes	
18/04/2013	Taguató	Buteo magnirostris		RN12	1632,50	6:30	Anfuso-W. de Moraes	Vivo. Capturado. Liberado el 29/04/2013
18/04/2013	Zorro de monte	Cercocyon thous		RN12	1632,50	6:30	Anfuso-W. de Moraes	
20/04/2013	Comadreja	Didelphis sp.	km 5 a CIES	RN101	bajo la alcantarilla	7:15	Gil	
22/04/2013	Tapetí	Sylvilagus brasiliensis	km 5 a CIES	RN101	punto en el GPS	8:45	Gil	Al monte
24/04/2013	Zorro de monte	Cercocyon thous		RN12	1633	8:00	E. Carabelli-APSA	
25/04/2013	Alicuco	Otus choliba		RN12	1629,00	7:30	Anfuso	
26/04/2013	Comadreja	Didelphis sp.	km 5 a CIES	RN101	entre alcantarilla y AC	7:15	Gil	
29/04/2013	Tucán grande	Ramphastos toco		RN12	1630	18:00	Empresa Caracol	Vivo. Capturado. Derivado y murió en Guirá Oga
30/04/2013	Taguató	Buteo magnirostris		RN12	1637	13:00	Aviso a Parques Nacionales	Vivo. Capturado. Derivado y murió en Guirá Oga
01/05/2013	Tatú mulita	Dasytus novemcinctus		RN12	1628,5	8:30	Aviso a Parques Nacionales	
01/05/2013	Comadreja	Didelphis sp.	km 5 a CIES	RN101	entre alcantarilla y AC	14:30	Gil	
05/05/2013	Comadreja	Didelphis sp.	km 5 a CIES	RN12	km 1636,7	14:30	Gil	
06/05/2013	Coatí	Nasua nasua		RN12	1629	19:00	Avisó Policía Provincial	
08/05/2013	Comadreja	Didelphis sp.	km 5 a CIES	RN12	bajo del 7	9:20	Gil	
08/05/2013	Comadreja	Didelphis sp.	km 5 a CIES	RN12	km 1634,5	9:15	Gil	
12/05/2013	Alicuco	Otus choliba		RN12	1634	8:00	Anfuso	
17/05/2013	Coendú	Sphiggurus spinosus		RN12	1635,50	8:00	Anfuso	
21/05/2013	Tapetí	Sylvilagus brasiliensis		RN12	1634	9:30	Aviso a Parques Nacionales	
26/05/2013	Comadreja	Didelphis sp.			punto en el GPS	14:30	Gil	
27/05/2013	Comadreja	Didelphis sp.	km 5 a CIES	RN101	entre alcantarilla y AC	9:10	Gil	
28/05/2013	Comadreja	Didelphis sp.	km 5 a CIES	RN12	km 1633	10:00	Gil	
02/06/2013	Comadreja	Didelphis sp.	km 5 a CIES	RN12	bajo del 11	10:00	Gil	
04/06/2013	Agutí	Dasyprocta azarae		RN12	1631	17:00	Anfuso	
04/06/2013	Ocelote	Leopardus pardalis	Se fue especialmente	RN101	punto en el GPS	10:30	Gil	Colectado. Derivado al COC

Fecha	Nombre común	Nombre científico	Recorrido	Ruta	Lugar / km	Hora de obs.	Registró	Observaciones
04/06/2013	Comadreja	Didelphis sp.	km 5 a CIES	RN12	400 m cruce hacia Pto. Iguazú	10:00	Gil	
04/06/2013	Comadreja	Didelphis sp.	km 5 a CIES	RN12	km 1633,5	22:40	Gil	
05/06/2013	Coendú	Sphiggurus spinosus		RN12	1633	7:30	Anfuso	
06/06/2013	Comadreja	Didelphis sp.	km 5 a CIES	RN12	km 1634,2	7:00	Gil	
07/06/2013	Tapetí	Sylvilagus brasiliensis		RN12	1633,5	8:30	Anfuso	
07/06/2013	Benteveo rayado	Myiodynastes maculatus					Entregado por particular	Colectado. Derivado a Güira Oga
08/06/2013	Cuis	Cavia aperea	km 5 a CIES	AC	entre portal de cobro y portal de acceso	17:30	Gil	2 ind.
08/06/2013	Cuis	Cavia aperea	km 5 a CIES	AC	entre portal de cobro y portal de acceso	17:30	Gil	2 ind.
09/06/2013	Tapetí	Sylvilagus brasiliensis	Pto. Iguazú - A° Mbocay	RN12	A 20 m del A° Mbocay en PN	12:00	Gil	
09/06/2013	Comadreja	Didelphis sp.	km 5 a CIES	RN12	recta del Ejército	7:30	Gil	
11/06/2013	Oso melero	Tamandua tetradactyla		RN12	1629	8:00	E. Caravelli-APSA	
11/06/2013	Cuis	Cavia aperea	km 5 a CIES	RN12	entre km 5 y Oga Porá	8:30	Gil	
12/06/2013	Comadreja	Didelphis sp.	km 5 a CIES	RN12	km 1633,2	7:30	Gil	
12/06/2013	Comadreja	Didelphis sp.	km 5 a CIES	RN12	km 1633,3	8:00	Gil	
14/06/2013	Comadreja	Didelphis sp.	km 5 a CIES	RN101	bajo del 13	10:00	Gil	
15/06/2013	Comadreja	Didelphis sp.	km 5 a CIES	RN12	antes de Oga Porá hacia Pto. Iguazú	10:00	Gil	
16/06/2013	Tapetí	Sylvilagus brasiliensis		RN12	1633,5	9:00	Anfuso	
17/06/2013	Lechuza de campanario	Tyto alba		RN12	1635	7:00	Anfuso	Colectado. Derivado a Güira Oga
18/06/2013	Comadreja	Didelphis sp.	km 5 a CIES	RN12	km 1633,3	10:00	Gil	
20/06/2013	Tapetí	Sylvilagus brasiliensis	portal a viejo hotel	AC	antes del curvón		Silva	
22/06/2013	Alicuco	Otus choliba		RN12	1633,00	9:00	Entregó Policía Provincial	Vivo. Capturado. Derivado y murió en Guirá Oga
23/06/2013	Comadreja	Didelphis sp.	km 5 a CIES	RN12	km 1634,5	13:30	Gil	
25/06/2013	Tapetí	Sylvilagus brasiliensis		RN12	1635,5	11:00	Anfuso	
26/06/2013	Comadreja	Didelphis sp.	km 5 a CIES	RN12	entre Ejército y Oga Porá	13:30	Gil	
27/06/2013	Comadreja orejas negras	Didelphis aurita	km 5 a CIES	AC	cerca de lomo 1	8:35	Gil	Al monte
28/06/2013	Alicuco	Otus choliba		RN12	1629	21:00	Policía Provincial	Vivo. Capturado. Derivado y murió en Guirá Oga
30/06/2013	Zorro de monte	Cercocyon thous		RN12	1633	6:30	Aviso anónimo	Vivo. Capturado. Derivado a Güira Oga
30/06/2013	Comadreja	Didelphis sp.		RN12	punto en el GPS	8:55	Gil	Colectado.
30/06/2013	Comadreja	Didelphis sp.	km 5 a A° Mbocay	RN12	km 1632,7	9:20	Gil	
01/07/2013	Comadreja overa	Didelphis albiventris	Mbocay a portal	RN12	pasando abasto a 50 m del cruce 12 y 101		Melzew	
03/07/2013	Comadreja overa	Didelphis albiventris	km 5 a CIES	RN101	km 138,2	8:30	Gil	
03/07/2013	Comadreja overa	Didelphis albiventris	portal a km 5	RN101	a 200 m pasando cruce área		Silva	
05/07/2013	Comadreja	Didelphis sp.	km 5 a CIES	RN12	pasando bajo del 11 hacia cruce	11:00	Gil	
06/07/2013	Cuis	Cavia aperea	portal a viejo hotel	AC	frente restaurante la selva		Hein	
07/07/2013	Comadreja overa	Didelphis albiventris	km 5 a aeropuerto	RN101	pasando meolos 200 m		Silva	
09/07/2013	Tapetí	Sylvilagus brasiliensis	portal a viejo control	AC	pasando lomo del control acceso		Ruiz	

Fecha	Nombre común	Nombre científico	Recorrido	Ruta	Lugar / km	Hora de obs.	Registró	Observaciones
13/07/2013	Comadreja overa	<i>Didelphis albiventris</i>	aeropuerto a km 5	RN101	km 134		Silva-Melzew	
14/07/2013	Tapetí	<i>Sylvilagus brasiliensis</i>		RN12	1629	19:30	Anfuso	
14/07/2013	Comadreja	<i>Didelphis sp.</i>	km 5 a CIES	RN12	km 1634,6	11:30	Gil	
16/07/2013	Comadreja	<i>Didelphis sp.</i>	km 5 a CIES	RN12	bajo del 11	8:00	Gil	
17/07/2013	Comadreja	<i>Didelphis sp.</i>	km 5 a A° Mbocay	RN12	km 1631,6	9:00	Gil	
19/07/2013	Yaguarundi	<i>Puma yaguaroundi</i>	km 5 a Yacuy, recorrida	RN101	bajo del 13	14:00	Belloni-Cravea-Alfonso-Diaz-Ojeda	
19/07/2013	Comadreja	<i>Didelphis sp.</i>	km 5 a A° Mbocay	RN12	km 1632	7:40	Gil	
19/07/2013	Comadreja	<i>Didelphis sp.</i>	km 5 a CIES	RN12	km 1633	7:40	Gil	
21/07/2013	Comadreja	<i>Didelphis sp.</i>				16:00	Diaz	
21/07/2013	Comadreja	<i>Didelphis sp.</i>	km 5 a CIES	RN12	subiendo bajo del 11 hacia Pto. Iguazú	7:50	Gil	
24/07/2013	Comadreja overa	<i>Didelphis albiventris</i>	km 5 a portal	RN12	entre fin del regimiento y comienzo de curva	7:00	Silva	
25/07/2013	Cuis	<i>Cavia aperea</i>	portal a viejo hotel	AC	camino interno pasando entrada a enfermería	14:10	Hein	
26/07/2013	Comadreja orejas negras	<i>Didelphis aurita</i>	km 5 a CIES	AC	40 m pasando timbó	8:45	Gil	Adulto. Al monte
28/07/2013	Comadreja orejas negras	<i>Didelphis aurita</i>	km 5 a portal	RN12	frente repetidora 12	17:00	Silva-Gil	
29/07/2013	Comadreja orejas negras	<i>Didelphis aurita</i>	km 5 a A° Mbocay	RN12	km 1630,6	8:45	Gil	Adulto. Al monte
30/07/2013	Comadreja	<i>Didelphis sp.</i>	km 5 a CIES	RN12	km 1636	7:15	Gil	
31/07/2013	Comadreja orejas negras	<i>Didelphis aurita</i>	km 5 a CIES	AC	cerca de lomo 1	8:33	Gil	Macho. Al monte
01/08/2013	Coendú	<i>Sphiggurus spinosus</i>		RN12	1634	8:00	Anfuso	
01/08/2013	Comadreja orejas negras	<i>Didelphis aurita</i>	km 5 a CIES	RN12	bajo del 7	16:35	Gil	Macho. Al monte
01/08/2013	Comadreja	<i>Didelphis sp.</i>	km 5 a CIES	RN12	entre Ejército y Oga Porá	9:00	Gil	
01/08/2013	Comadreja	<i>Didelphis sp.</i>	km 5 a A° Mbocay	RN12	km 1631	7:15	Gil	
02/08/2013	Comadreja	<i>Didelphis sp.</i>	km 5 a CIES	RN12	bajo del 11	9:00	Gil	
02/08/2013	Comadreja orejas negras	<i>Didelphis aurita</i>	km 5 a A° Mbocay	RN12	km 1632	12:20	Gil	El 7/8/2013 16:20 tirada al monte
02/08/2013	Comadreja orejas negras	<i>Didelphis aurita</i>	km 5 a CIES	RN101	subida bajo del 13 hacia Pto. Iguazú	16:17	Gil	Al monte
03/08/2013	Comadreja	<i>Didelphis sp.</i>	km 5 a CIES	RN12	bajo del 11	9:15	Gil	
04/08/2013	Alicuco	<i>Otus choliba</i>		RN12	1632	9:00	Anfuso	
06/08/2013	Comadreja	<i>Didelphis sp.</i>	km 5 a A° Mbocay	RN12	km 1632	8:30	Gil	
06/08/2013	Comadreja	<i>Didelphis sp.</i>	km 5 a CIES	RN12	km 1636	15:35	Gil	
07/08/2013	Zorro de monte	<i>Cerdocyon thous</i>	km 5 a CIES	RN12	200 m Oga Porá	8:30	Gil	Necropsia. Colectado. Derivado al CIES
07/08/2013	Comadreja	<i>Didelphis sp.</i>	km 5 a CIES	RN101	bajo del 13	8:00	Gil	
08/08/2013	Comadreja	<i>Didelphis sp.</i>	km 5 a CIES	RN101	100 m cruce	8:45	Gil	
09/08/2013	Comadreja	<i>Didelphis sp.</i>	km 5 a CIES	RN101	km 137,7	8:50	Gil	
10/08/2013	Comadreja	<i>Didelphis sp.</i>		RN101	bajo del 13	16:00	Diaz	

Fecha	Nombre común	Nombre científico	Recorrido	Ruta	Lugar / km	Hora de obs.	Registró	Observaciones
11/08/2013	Comadreja	Didelphis sp.	km 5 a CIES	RN101	km 138	7:05	Gil	
11/08/2013	Comadreja	Didelphis sp.	km 5 a A° Mbocay	RN12	km 1631,8	9:05	Gil	
12/08/2013	Coendú	Sphiggurus spinosus		RN12	1636,5	8:00	Anfuso	Colectado.
12/08/2013	Comadreja	Didelphis sp.	km 5 a CIES	RN12	entre Ejército y Oga Porá	7:00	Gil	
14/08/2013	Comadreja orejas negras	Didelphis aurita	km 5 a CIES	RN12	100 m repetidora hacia Pto. Iguazú	9:25	Gil	Al monte.
14/08/2013	Comadreja	Didelphis sp.	km 5 a CIES	RN101	entre cruce y bajo del 13	9:10	Gil	
14/08/2013	Comadreja orejas negras	Didelphis aurita		RN101	km 133,5	9:37	Gil	Al monte.
14/08/2013	Comadreja orejas negras	Didelphis aurita	km 5 a A° Mbocay	RN12	km 1631,6	9:30	Gil	Hembra con 2 crías en marsupio. Al monte.
15/08/2013	Tapetí	Sylvilagus brasiliensis	km 5 a A° Mbocay	RN12	km 1631,9	8:20	Gil	Al monte.
15/08/2013	Comadreja overa	Didelphis albiventris	km 5 a portal	RN101	cruce ingreso área		Hein	
16/08/2013	Taguató	Buteo magnirostris	km 5 a CIES	RN101	punto en el GPS	16:15	Gil	Al monte. Juvenil. Tibio
16/08/2013	Comadreja orejas negras	Didelphis aurita	km 5 a CIES	RN101	punto en el GPS	8:32	Gil	Al monte. Macho
16/08/2013	Comadreja orejas negras	Didelphis aurita	km 5 a A° Mbocay	RN12	km 1631,2	16:20	Gil	Al monte. Macho
16/08/2013	Coatí	Nasua nasua		RN12	1633	????	Gpque. Pcial. San Juan-Zemunich	Vivo. Capturado. Liberado el 19/08/13
17/08/2013	Comadreja	Didelphis sp.		RN101	bajo del 13		Diaz	
17/08/2013	Comadreja overa	Didelphis albiventris	portal a km 5	RN101	cruce al área sobre líneas blancas	11:00	Diaz	
18/08/2013	Comadreja	Didelphis sp.		RN101	bajo del 13		Diaz	
18/08/2013	Comadreja	Didelphis sp.	km 5 a A° Mbocay	RN12	km 1632	9:10	Gil	
18/08/2013	Comadreja	Didelphis sp.	km 5 a CIES	RN12	km 1634,1	9:10	Gil	
20/08/2013	Comadreja orejas negras	Didelphis aurita	km 5 a CIES	RN12	entrada a repetidora 12	8:00	Gil	Al monte 14:53.
20/08/2013	Comadreja orejas negras	Didelphis aurita	km 5 a A° Mbocay	RN12	km 1631,8	8:00	Gil	Al monte 11:50 del 21/8/2013.
20/08/2013	Comadreja orejas negras	Didelphis aurita	km 5 a A° Mbocay	RN12	km 1632	8:00	Gil	Al monte 14:49.
20/08/2013	Comadreja orejas negras	Didelphis aurita	km 5 a A° Mbocay	RN12	km 1632	8:04	Gil	Al monte. Macho
20/08/2013	Taguató	Buteo magnirostris	km 5 a CIES	RN12	km 1633	8:00	Gil	Juvenil. Vivo. Capturado
20/08/2013	Comadreja orejas negras	Didelphis aurita	km 5 a CIES	RN12	km 1634	7:55	Gil	Al monte.
20/08/2013	Comadreja	Didelphis sp.	km 5 a CIES	RN12	repetidora	23:30	Gil	
22/08/2013	Comadreja overa	Didelphis albiventris	km 5 a CIES	RN12	entre Ejército y Oga Porá	16:30	Gil	Al monte 8:15 del 16/8/2013. Macho
22/08/2013	Comadreja orejas negras	Didelphis aurita	km 5 a A° Mbocay	RN12	km 1631	21:50	Gil	Al monte 13:04 del 23/8/2013.
22/08/2013	Comadreja orejas negras	Didelphis aurita	km 5 a A° Mbocay	RN12	km 1631	10:30	Gil-Escobar	Al monte 13:07 hs.
22/08/2013	Alicuco	Otus choliba		RN12	1633,5	???	Parques Nacionales	
23/08/2013	Yarará	Bothrops sp.	A° Nandú a portal	RN101t	frente Secc. timbo	12:10	Hein	Atropellado hace tres días

Fecha	Nombre común	Nombre científico	Recorrido	Ruta	Lugar / km	Hora de obs.	Registró	Observaciones
24/08/2013	Comadreja overa	Didelphis albiventris	portal a km 5	RN101	bajo del 13	10:30	Escobar	Adulto.
24/08/2013	Comadreja	Didelphis sp.	km 5 a CIES	RN12	50 m antes de cruce hacia AC	9:35	Gil	
24/08/2013	Comadreja orejas negras	Didelphis aurita	km 5 a aeropuerto	RN101	100 m antes de G N	17:40	Hein	Adulto.
24/08/2013	Comadreja overa	Didelphis albiventris	km 5 a portal	RN12	frente repetidora 12	7:00	Hein	
24/08/2013	Atajacaminos	Caprimulgidae	km 5 a Secc. Yacuy	RN101t	A° Sto. Domingo	1:00	Hein-Romero-Ojeda	
26/08/2013	Comadreja orejas negras	Didelphis aurita	km 5 a CIES	RN12	km 1634	9:48	Gil	Al monte.
26/08/2013	Comadreja	Didelphis sp.	km 5 a CIES	RN12	km 1634,1	16:00	Gil	
27/08/2013	Coendú	Sphiggurus spinosus		RN12	1632	8:00	E. Caravelli-APSA	
27/08/2013	Zorro de monte	Cercocyon thous	km 5 a CIES	RN12	km 1633,6	8:19	Gil	Macho. Colectado. Derivado al CIES
27/08/2013	Comadreja	Didelphis sp.	km 5 a CIES	RN12	repetidora	7:10	Gil	
28/08/2013	Comadreja	Didelphis sp.	km 5 a CIES	AC	entre lomo 2 y 3	13:00	Gil	
28/08/2013	Comadreja	Didelphis sp.	km 5 a CIES	RN12	repetidora	8:05	Gil	
30/08/2013	Comadreja orejas negras	Didelphis aurita	km 5 a CIES	RN12	300 m cruce 12 y 101	7:42	Gil	Al monte.
30/08/2013	Comadreja	Didelphis sp.	km 5 a CIES	RN101	bajo del 13	13:00	Gil	
30/08/2013	Comadreja overa	Didelphis albiventris	km 5 a aeropuerto	RN12	50 m antes de repetidora	17:30	Hein	Adulto.
30/08/2013	Comadreja overa	Didelphis albiventris	Secc. Yacuy a km 5	RN101	pasando 200 m GN	22:30	Hein	Adulto. con crías
30/08/2013	Comadreja overa	Didelphis albiventris	km 5 a Secc. Yacuy	RN101t	A° Nandú grande	0:40	Hein-Romero-Ojeda	
06/09/2013	Corzuela	Mazama sp.	portal a km 5	RN12	bajo del 11	9:45	Romero	Adulto.
08/09/2013	Zorro de monte	Cercocyon thous			punto en el GPS	9:30	Gil	
08/09/2013	Comadreja	Didelphis sp	km 5 a CIES	RN101	entre alcantarilla y AC	13:00	Gil	
08/09/2013	Comadreja	Didelphis sp	km 5 a CIES	RN12	km 1633	13:00	Gil	
11/09/2013	Comadreja orejas negras	Didelphis aurita		RN12	punto en el GPS	17:40	Gil	Colectado.
13/09/2013	Comadreja orejas negras	Didelphis aurita		RN12	punto en el GPS	12:07	Gil	Colectado.
13/09/2013	Ave	Passeriforme		RN12	punto en el GPS	12:16	Gil	Colectado.
13/09/2013	Comadreja orejas negras	Didelphis aurita		RN12	punto en el GPS	16:44	Gil	Colectado.
14/09/2013	Comadreja	Didelphis sp	km 5 a CIES	RN12	300 m antes cruce hacia AC	7:20	Gil	
14/09/2013	Comadreja	Didelphis sp	km 5 a CIES	RN12	400 m después cruce a Pto. Iguazú	13:00	Gil	
14/09/2013	Comadreja	Didelphis sp	km 5 a CIES	RN12	500 m después cruce a Pto. Iguazú	13:00	Gil	
14/09/2013	Comadreja	Didelphis sp	km 5 a CIES	RN12	bajo del 11	13:00	Gil	
14/09/2013	Comadreja	Didelphis sp	km 5 a CIES	RN12	repetidora	7:20	Gil	
16/09/2013	Comadreja orejas negras	Didelphis aurita		RN101	punto en el GPS	8:18	Gil	Colectado.
19/09/2013	Comadreja overa	Didelphis albiventris	portal a km 5	RN12	km 1634 aprox.	20:00	Georgopulos	
19/09/2013	Comadreja orejas negras	Didelphis aurita		RN101	punto en el GPS	9:00	Gil	Colectado.
19/09/2013	Comadreja orejas negras	Didelphis aurita			punto en el GPS	9:10	Gil	Colectado.

Fecha	Nombre común	Nombre científico	Recorrido	Ruta	Lugar / km	Hora de obs.	Registró	Observaciones
19/09/2013	Agutí	Dasyprocta azarae		RN101	punto en el GPS	16:16	Gil	Colectado.
19/09/2013	Comadreja	Didelphis sp.	km 5 a CIES	RN12	300 m antes cruce hacia AC	7:20	Gil	
20/09/2013	Comadreja orejas negras	Didelphis aurita		AC	punto en el GPS	16:07	Gil	Colectado.
20/09/2013	Comadreja orejas negras	Didelphis aurita		RN101	punto en el GPS	16:13	Gil	Colectado.
20/09/2013	Comadreja orejas negras	Didelphis aurita		RN12	punto en el GPS	16:16	Gil	Colectado.
20/09/2013	Comadreja orejas negras	Didelphis aurita		RN12	punto en el GPS	16:20	Gil	Colectado.
20/09/2013	Comadreja orejas negras	Didelphis aurita		RN12	punto en el GPS	16:26	Gil	Colectado.
20/09/2013	Comadreja	Didelphis sp	km 5 a CIES	RN101	100 m subida del bajo del 13	7:45	Gil	
23/09/2013	Comadreja	Didelphis sp	km 5 a CIES	RN101	bajo la alcantarilla	7:45	Gil	
23/09/2013	Comadreja	Didelphis sp	km 5 a A° Mbocay	RN12	km 1632,6	7:45	Gil	
23/09/2013	Comadreja	Didelphis sp	km 5 a CIES	RN12	km 1633,4	7:40	Gil	
24/09/2013	Lagarto overo	Tupinambis merianae	portal a viejo hotel	AC	en curvón interno antes de macuco		Hein	
25/09/2013	Comadreja overa	Didelphis albiventris	portal a km 5	RN12	200 m antes de Ejército	20:10	Georgopulos	Adulto.
26/09/2013	Arasari fajado	Pteroglossus castanotis		RN12	punto en el GPS	8:15	Gil	Colectado.
26/09/2013	Comadreja orejas negras	Didelphis aurita		RN12	punto en el GPS	8:23	Gil	Colectado.
26/09/2013	Comadreja orejas negras	Didelphis aurita		RN101	punto en el GPS	8:32	Gil	Colectado.
26/09/2013	Tingazú	Piaya cayana		RN101	punto en el GPS	16:24	Gil	Colectado.
26/09/2013	Tapetí	Sylvilagus brasiliensis		RN12	punto en el GPS	9:00	Gil	
26/09/2013	Comadreja	Didelphis sp	km 5 a A° Mbocay	RN12	km 1632	7:40	Gil	
27/09/2013	Comadreja orejas negras	Didelphis aurita		RN12	punto en el GPS	8:20	Gil	Colectado.
27/09/2013	Comadreja	Didelphis sp	km 5 a CIES	RN12	500 m antes cruce a Pto. Iguazú	8:30	Gil	
30/09/2013	Cuis	Cavia aperea		RN12	punto en el GPS	8:45	Gil	Colectado.
30/09/2013	Comadreja orejas negras	Didelphis aurita		RN12	punto en el GPS	8:52	Gil	Colectado.
30/09/2013	Comadreja orejas negras	Didelphis aurita		RN101	punto en el GPS	8:55	Gil	Colectado.
01/10/2013	Huron mayor	Eira barbara			punto en el GPS		Gil	
01/10/2013	Lagarto overo	Tupinambis merianae		RN12	punto en el GPS	16:19	Gil	
01/10/2013	Comadreja	Didelphis sp	km 5 a A° Mbocay	RN12	km 1630,1	8:30	Gil	
02/10/2013	Comadreja orejas negras	Didelphis aurita		RN12	80m km 1634 hacia AC	10:11	Gil	Colectado.
02/10/2013	Comadreja orejas negras	Didelphis aurita		AC	entrada AC lado aeropuerto	10:30	Gil	Colectado.
02/10/2013	Comadreja orejas negras	Didelphis aurita		RN101	km 137,3	10:26	Gil	Colectado.
02/10/2013	Comadreja orejas negras	Didelphis aurita		RN12	km 1631,6	10:18	Gil	Colectado.

Fecha	Nombre común	Nombre científico	Recorrido	Ruta	Lugar / km	Hora de obs.	Registró	Observaciones
02/10/2013	Taguató	Buteo magnirostris		RN12	km 1631,6	10:18	Gil	Colectado.
02/10/2013	Comadreja overa	Didelphis albiventris	portal a km 5	RN101	pasando bajo de alcantarilla	22:00	Silva-Romero	Adulto.
03/10/2013	Culebra verde	Serpentes		RN12	punto en el GPS	10:30	Gil	
03/10/2013	Comadreja	Didelphis sp	km 5 a CIES	AC	punto en el GPS	7:15	Gil	
03/10/2013	Comadreja	Didelphis sp	km 5 a CIES	RN12	entre Ejército y Oga Porá	7:10	Gil	
03/10/2013	Comadreja	Didelphis sp	km 5 a A° Mbocay	RN12	km 1630,1	8:30	Gil	
03/10/2013	Comadreja	Didelphis sp		RN12	km 1634	10:30	Gil	
03/10/2013	Comadreja overa	Didelphis albiventris	km 5 a portal	RN12	sobre curva regimiento	7:35	Silva	Adulto.
05/10/2013	Comadreja overa	Didelphis albiventris	portal a km 5	RN101	subiendo bajo del 13	13:30	Silva	
06/10/2013	Yaguareté	Panthera onca		RN12	mano izquierda a la altura del descanso aprox a repe 12	17:20	Personal Jungle	
07/10/2013	Comadreja overa	Didelphis albiventris	portal a km 5	RN12	km 1634, en el bajo en el mojón	18:17	Chapedi	Adulto.
07/10/2013	Comadreja	Didelphis sp		RN12	e/ Ogá Porá y Ejército	8:45	Gil	
07/10/2013	Comadreja	Didelphis sp		RN101	e/Pto. Iguazú y cruce	7:45	Gil	
07/10/2013	Comadreja	Didelphis sp	km 5 a CIES	RN12	entre Ejército y Oga Porá	9:00	Gil	
07/10/2013	Comadreja	Didelphis sp	km 5 a CIES	RN101	km 137,7	8:50	Gil	
07/10/2013	Comadreja	Didelphis sp	km 5 a A° Mbocay	RN12	km 1632,7	8:45	Gil	
07/10/2013	Comadreja	Didelphis sp	km 5 a CIES	RN12	km 1634	7:10	Gil	
07/10/2013	Comadreja	Didelphis sp	km 5 a CIES	RN12	km 1634,3	9:45	Gil	
07/10/2013	Comadreja overa	Didelphis albiventris	km 5 a portal	RN12	descanso de la curva de regimiento	13:00	Silva	Adulto.
07/10/2013	Comadreja overa	Didelphis albiventris	portal a km 5	RN101	antes de cruce 12 y 101	15:05	Silva-Castillo	Adulto. noche de luna llena suspendida
07/10/2013	Comadreja overa	Didelphis albiventris	km 5 a portal	RN12	antes de la curva del regimiento	16:00	Silva-Castillo	Adulto.
07/10/2013	Comadreja overa	Didelphis albiventris	portal a km 5	RN12	bajando bajo del 11	15:40	Silva-Castillo	Adulto.
07/10/2013	Comadreja overa	Didelphis albiventris	portal a km 5	RN101	pasando cruce cataratas	15:00	Silva-Castillo	Juv.
07/10/2013	Comadreja overa	Didelphis albiventris	km 5 a portal	RN12	pasando curva del regimiento	16:00	Silva-Castillo	Adulto.
07/10/2013	Comadreja overa	Didelphis albiventris	km 5 a portal	RN12	pasando repetidora 12	16:24	Silva-Castillo	Adulto.
08/10/2013	Tatú mulita	Dasyopus novemcinctus		RN12	punto en el GPS	9:00	Gil	Colectado.
08/10/2013	Comadreja orejas negras	Didelphis aurita		RN12	punto en el GPS	10:52	Gil	
09/10/2013	Comadreja overa	Didelphis albiventris	portal a km 5	RN12	pasando cruce 12 y 101	15:08	Silva-Castillo	Adulto. noche de luna llena suspendida
10/10/2013	Paca	Agouti paca		RN12	punto en el GPS	10:05	Gil	Colectado.
10/10/2013	Comadreja orejas negras	Didelphis aurita		RN12	punto en el GPS	10:05	Gil	Hembra. Colectado.
10/10/2013	Comadreja	Didelphis sp	km 5 a CIES	RN12	500 m después cruce a Pto. Iguazú	9:45	Gil	
10/10/2013	Comadreja	Didelphis sp	km 5 a CIES	RN101	km 137,5	8:30	Gil	
10/10/2013	Comadreja	Didelphis sp	km 5 a CIES	RN101	km 137,8	8:30	Gil	
10/10/2013	Comadreja	Didelphis sp	km 5 a CIES	RN101	km 138,2	10:00	Gil	
10/10/2013	Comadreja	Didelphis sp	km 5 a A° Mbocay	RN12	km 1632,5	6:50	Gil	
10/10/2013	Comadreja	Didelphis sp	km 5 a A° Mbocay	RN12	km 1632,5	8:30	Gil	
10/10/2013	comadreja orejas negras	Didelphis aurita	portal a viejo hotel	AC	curva del Sheraton	7:30	Ruiz	Adulto.
11/10/2013	Comadreja	Didelphis sp	km 5 a CIES	RN101	km 138,2	8:45	Gil	



Fecha	Nombre común	Nombre científico	Recorrido	Ruta	Lugar / km	Hora de obs.	Registró	Observaciones
11/10/2013	Comadreja overa	Didelphis albiventris	km 5 a portal	RN12	antes del cruce 12 y 101	16:27	Silva-Castillo	
14/10/2013	Comadreja overa	Didelphis albiventris	portal a k m 5	RN101	bajo del 13	14:00	Silva	
15/10/2013	Tingazú	Piaya cayana		RN101	101 triangulo cruce con 12	16:30	Gil	
15/10/2013	Comadreja	Didelphis sp	km 5 a CIES	RN12	bajo del 7	8:45	Gil	
15/10/2013	Comadreja	Didelphis sp	km 5 a CIES	RN101	cruce cataratas	8:50	Gil	
15/10/2013	Comadreja	Didelphis sp	km 5 a CIES	RN101	km 138,2	8:50	Gil	
15/10/2013	Comadreja	Didelphis sp	Secc. Mbocay hasta Iguazú	RN12	km 5	13:30	Lanfiutti	
15/10/2013	Comadreja	Didelphis sp	Secc. Mbocay hasta portal	RN12	a 100 m pasando control bromatología	7:00	Melzew	
15/10/2013	Comadreja	Didelphis sp	km 5 hasta portal	RN101	a 100 m pasando el cruce 12 y 101	7:00	Melzew	
15/10/2013	Comadreja	Didelphis sp	km 5 hasta portal	RN101	el bajo del ingreso al palmital, aprox. un km del acceso a cataratas	7:00	Melzew	
15/10/2013	Comadreja	Didelphis sp	Mbocay hasta portal	RN12	frente a Secc. Mbocay	9:00	Melzew	
16/10/2013	Comadreja	Didelphis sp	desde el parque provincial hasta Iguazú	RN12	bajo del A <sup>a</sup> Mbocay	9:00	Melzew	
16/10/2013	Comadreja	Didelphis sp	desde Secc. Mbocay hasta portal	RN12	puesto de control municipal	11:00	Melzew	
17/10/2013	Comadreja orejas negras	Didelphis aurita			punto en el GPS	12:00	Gil	
17/10/2013	Comadreja orejas negras	Didelphis aurita			punto en el GPS	13:50	Gil	Vivo
17/10/2013	Culebra	Leptophis ahaethula			punto en el GPS	15:00	Gil	Colectado.
17/10/2013	Comadreja	Didelphis sp	desde Secc. Mbocay hasta portal	AC	frente a la cantera	7:00	Melzew	Adulto
18/10/2013	Tingazú	Piaya cayana			punto en el GPS	16:25	Gil	
18/10/2013	Comadreja	Didelphis sp	desde Secc. Mbocay hacia portal	RN12	frente a control de abasto municipal	7:00	Melzew	Adulto
18/10/2013	Comadreja	Didelphis sp	desde portal a Iguazú	RN101	bajo del 13	7:00	Silva	Adulto
22/10/2013	No identificado	No identificado			punto en el GPS	8:15	Gil	
22/10/2013	No identificado	No identificado			punto en el GPS	8:15	Gil	Llevado por un carancho.
22/10/2013	No identificado	No identificado			punto en el GPS	8:15	Gil	
23/10/2013	Lagarto overo	Tupinambis merianae		RN12	punto en el GPS	10:09	Gil	
23/10/2013	Tingazú	Piaya cayana		RN12	punto en el GPS	14:52	Gil	Colectado.
23/10/2013	Lagarto overo	Tupinambis merianae			punto en el GPS	14:55	Gil	Colectado.
23/10/2013	Comadreja	Didelphis sp	del km 5 hacia portal	RN12	200 m pasando entrada a repetidora 12, hacia cataratas	16:30	Silva	Adulto
25/10/2013	Comadreja	Didelphis sp	del km 5 hacia portal	RN12	100 m pasando entrada de repetidora	10:30	Silva	Adulto
25/10/2013	Comadreja	Didelphis sp	de km 5 hasta portal	RN12	bajo del km 11	15:00	Silva	
25/10/2013	Comadreja	Didelphis sp	km 5 hasta portal	AC	entre el 1 y 2 lomo de burro	7:00	Silva	Muy destrozado.

Fecha	Nombre común	Nombre científico	Recorrido	Ruta	Lugar / km	Hora de obs.	Registró	Observaciones
27/10/2013	Lagarto overo	Tupinambis merianae			punto en el GPS	17:15	Gil	Colectado.
27/10/2013	Lagarto overo	Tupinambis merianae		AA	punto en el GPS	14:30	Gil	
28/10/2013	Comadreja	Didelphis sp	km 5 a Secc. Yacuy	RN101t			Belloni	
28/10/2013	Lagarto overo	Tupinambis merianae		AA	punto en el GPS	14:30	Gil	
28/10/2013	Lagarto overo	Tupinambis merianae			punto en el GPS	16:30	Gil	
29/10/2013	Comadreja	Didelphis sp	Secc. Yacuy a km 5	RN101t			Belloni	
29/10/2013	Comadreja	Didelphis sp	Secc. Yacuy a km 5	RN101t			Belloni	
29/10/2013	Comadreja	Didelphis sp	Secc. Yacuy a km 5	RN101t	400 m GN		Belloni	
29/10/2013	Comadreja	Didelphis sp	km 5 hasta Secc. Yacuy	RN101t			Chaparro-Frias	No se especificó la zona, son dos individuos
29/10/2013	Lagarto overo	Tupinambis merianae		AA	punto en el GPS	16:30	Gil	
29/10/2013	Lagarto overo	Tupinambis merianae		RN12	punto en el GPS	11:30	Gil	
29/10/2013	Ave	Aves		RN12	km 1631,8	16:05	Gil	
30/10/2013	Comadreja	Didelphis sp	km 5 hasta Secc. Yacuy	RN101t			Chaparro-Frias	No se especificó la zona, son dos individuos
30/10/2013	Lagarto overo	Tupinambis merianae		RN12	punto en el GPS	11:05	Gil	
30/10/2013	Ave	Aves			punto en el GPS	9:15	Gil	
30/10/2013	Ave	Aves			punto en el GPS	9:15	Gil	
30/10/2013	Coatí	Nasua nasua			punto en el GPS	9:15	Gil	
30/10/2013	Comadreja orejas negras	Didelphis aurita		RN12	400 m cruce RN12	19:30	Gil	
31/10/2013	Comadreja	Didelphis sp	Secc. Yacuy a km 5	RN101t	1 k al O del Sto. Domingo Chico		Garzon	
04/11/2013	Comadreja	Didelphis sp	km 5 a portal	AC	pasando 50 m primer lomo		Silva	Adulto
07/11/2013	Lagarto overo	Tupinambis merianae			punto en el GPS	15:42	Gil	
07/11/2013	Lagarto overo	Tupinambis merianae		RN12	punto en el GPS	13:40	Gil	
11/11/2013	Comadreja	Didelphis sp	km 5 hasta Iguazú	AA	cerca al porton del viejo acceso.	7:00	Da Costa	Se vio desde un vehículo
11/11/2013	Comadreja	Didelphis sp	km 5 hasta Iguazú	AC	frente a tranquera Somay	7:00	Da Costa	Se vio desde un vehículo
11/11/2013	Comadreja orejas negras	Didelphis aurita			punto en el GPS	8:29	Gil	
11/11/2013	Tapetí	Sylvilagus brasiliensis			punto en el GPS	8:32	Gil	
11/11/2013	Mamífero	Mammalia			punto en el GPS	8:36	Gil	
11/11/2013	Lagarto overo	Tupinambis merianae			punto en el GPS	13:40	Gil	
11/11/2013	Comadreja	Didelphis sp	km 5 al portal	RN101	a 200 m antes del cruce cataratas	22:00	Ruiz	Chica o juvenil, luna llena
11/11/2013	Comadreja	Didelphis sp	km 5 a portal	RN101	a 200 m del cruce cataratas.	7:10	Ruiz-Silva	Dos individuos, 100mts entre cada ind.
13/11/2013	Ave	Aves		RN12	km 1630,1	10:00	Gil	
13/11/2013	Lagarto overo	Tupinambis merianae		RN12	km 1634,1	8:45	Gil	
15/11/2013	Lagarto overo	Tupinambis merianae			punto en el GPS	12:00	Gil	
15/11/2013	Coatí	Nasua nasua		RN12	punto en el GPS	12:00	Gil	
15/11/2013	Lagarto overo	Tupinambis merianae		RN101	km 138,1	12:00	Gil	
18/11/2013	Comadreja	Didelphis sp	Secc. Yacuy a km 5	RN101t	A° Yacuy		Garzon	
18/11/2013	Lagarto overo	Tupinambis merianae			punto en el GPS	16:11	Gil	
18/11/2013	Ave	Aves			punto en el GPS	16:20	Gil	

Fecha	Nombre común	Nombre científico	Recorrido	Ruta	Lugar / km	Hora de obs.	Registró	Observaciones
18/11/2013	Comadreja	Didelphis sp	km 5 a portal	RN101	a 200 m del cruce cataratas.	7:10	Ruiz-Silva	Dos individuos, 100mts entre cada ind.
19/11/2013	Ñacanina Hu	Spilotes pullatus		RN101	100 m cruce a cata hacia areopuerto (101)	12:30	Gil	Colectado.
20/11/2013	Lagarto overo	Tupinambis merianae			punto en el GPS	10:00	Gil	
20/11/2013	Cuis	Cavia aperea			punto en el GPS	10:00	Gil	
22/11/2013	Comadreja orejas negras	Didelphis aurita			punto en el GPS	7:44	Gil	
22/11/2013	Lagarto overo	Tupinambis merianae			punto en el GPS	15:30	Gil	
26/11/2013	Agutí	Dasyprocta azarae			punto en el GPS	15:30	Gil	
26/11/2013	Comadreja	Didelphis sp	km 5 a portal	RN12	bajo del 11	12:20	Silva	
27/11/2013	Tatú mulita	Dasytus novemcinctus			punto en el GPS		Gil	
27/11/2013	Lagarto overo	Tupinambis merianae		RN12	200 m A° Mbocay	12:00	Gil	
27/11/2013	Comadreja	Didelphis sp	km 5 a portal	RN101	100 m antes del acceso cataratas	7:20	Ruiz-Escobar	
28/11/2013	Comadreja	Didelphis sp	Secc. Yacuy a km 5	RN101t	2 km A° Sto. Domingo		Garzon	
28/11/2013	Comadreja	Didelphis sp	Secc. Yacuy a km 5	RN101t	A° Santo Domingo Chico		Garzon	
28/11/2013	Lagarto overo	Tupinambis merianae			punto en el GPS	10:30	Gil	
28/11/2013	Comadreja	Didelphis sp	km 5 a portal	RN12	frente a entrada repe 12	7:00	Ruiz-Escobar	
29/11/2013	Comadreja	Didelphis sp	Secc. Yacuy a km 5	RN101t	A° Yacuy Chico		Garzon	
29/11/2013	Lagarto overo	Tupinambis merianae			punto en el GPS		Gil	
02/12/2013	Lagarto overo	Tupinambis merianae			punto en el GPS	16:20	Gil	
02/12/2013	Pirincho	Guira guira			punto en el GPS	16:20	Gil	
02/12/2013	Comadreja	Didelphis sp	km 5 a portal	RN12	1633	18:00	Silva	Juvenil
06/12/2013	Ave	Aves			punto en el GPS	9:05	Gil	
06/12/2013	Lechuzon	Pulsatrix sp.			punto en el GPS	9:58	Gil	
06/12/2013	Tatú mulita	Dasytus novemcinctus			punto en el GPS	17:53	Gil	
09/12/2013	Comadreja overa	Didelphis albiventris	portal a cruce	RN12	cruce 12 y 101 sobre rotonda	11:39	Chapedi	
09/12/2013	Lagarto overo	Tupinambis merianae			punto en el GPS		Gil	
10/12/2013	Tapetí	Sylvilagus brasiliensis	km 5 a CIES	RN12	km 1633,5	10:47	Gil	
10/12/2013	Comadreja orejas negras	Didelphis aurita	km 5 a CIES	RN12	km 1636	10:45	Gil	
10/12/2013	Lagarto overo	Tupinambis merianae	km 5 a CIES	RN12	recta del Ejército	16:30	Gil	
10/12/2013	Lagarto overo	Tupinambis merianae	km 5 a CIES	RN12	recta del Ejército	16:30	Gil	
12/12/2013	Lagarto overo	Tupinambis merianae	km 5 a A° Mbocay	RN12	km 1632,5	16:30	Gil	
12/12/2013	Comadreja	Didelphis sp	aeropuerto hasta km 5	RN101	entre GN y cruce cataratas	15:30	Hein	Dos individuos
13/12/2013	Comadreja	Didelphis sp	km 5 al portal	RN101	bajo del 13	13:00	Hein	
13/12/2013	Comadreja	Didelphis sp	aeropuerto hasta km 5	RN101	entre GN y cruce cataratas	15:30	Hein	Dos individuos
13/12/2013	Comadreja	Didelphis sp	Secc. Mbocay a portal	RN12	a 50 m de la Seccional	13:00	Melzew	
19/12/2013	Comadreja	Didelphis sp	km 5 al portal	RN12	bajo del 11	7:00	Hein	
20/12/2013	Cuis	Cavia aperea		AC	100 m acceso viejo hacia cataratas	20:53	Gil	
23/12/2013	Comadreja	Didelphis sp	km 5 hacia portal	RN101	bajo del 13		Hein	
23/12/2013	Comadreja	Didelphis sp	km 5 hacia portal	RN12	una en bajo del 11		Hein	

Fecha	Nombre común	Nombre científico	Recorrido	Ruta	Lugar / km	Hora de obs.	Registró	Observaciones
27/12/2013	Lagarto overo	Tupinambis merianae	km 5 a CIES	RN12	km 1636	9:30	Gil	
27/12/2013	Comadreja	Didelphis sp	km 5 hacia portal	RN12	una frente a Ejército		Hein	
27/12/2013	Comadreja	Didelphis sp	km 5 hacia portal	RN12	a 300 m antes de repe 12	14:00	Silva	Vista desde ómnibus
18/01/2014	Tapetí	Sylvilagus brasiliensis		RN101t	Arroyo Ibicuy 100 m al O	13:00	Belloni	
18/01/2014	Agutí	Dasyprocta azarae	Yacuy-Área	RN101t	5 km al E del arroyo central	13:00	Diaz-Alfonso	
18/01/2014	Lagarto overo	Tupinambis merianae	Yacuy-Área	RN101t	500 m al E arroyo S Domingo	13:00	Diaz-Alfonso	
18/01/2014	Lagarto overo	Tupinambis merianae		RN101t	500 m arroyo santo domingo	13:00	Diaz-Alfonso	
18/01/2014	Tapetí	Sylvilagus brasiliensis	Yacuy-Área	RN101t	Arroyo Ibicuy 100 m al oeste	13:00	Diaz-Alfonso	
18/01/2014	Agutí	Dasyprocta azarae		RN101t	5 km este del arroyo central	13:00	Diaz-Herrera-Romero	
22/01/2014	Ave rapaz	Aves	km 5 a CIES	RN12	km 1636,5	16:20	Gil	
22/01/2014	Ave	Aves	km 5 a CIES	RN12	recta del Ejército	12:30	Gil	
22/01/2014	Comadreja	Didelphis sp	del portal hasta Secc. Timbo	RN101t	200 m de GN	13:20	Silva-Castillo	
23/01/2014	Lagarto overo	Tupinambis merianae	km 5 a CIES	RN101	pasando alcantarilla hacia AC	12:20	Gil	
27/01/2014	Comadreja	Didelphis sp	km 5 hacia limite Este	RN101t	cerca de A° tacuara	5:30	Silva	
28/01/2014	Culebra	Leptophis ahaethula	km 5 a CIES	RN12	km 1634,1	8:48	Gil	
29/01/2014	Comadreja	Didelphis sp	de km 5 hacia portal	RN12	acceso a repetidora 12	12:00	Melzew	Adulto
29/01/2014	Comadreja	Didelphis sp	km 5 hacia limite Este	RN101t	cerca de Secc. timbo	12:00	Silva	
03/02/2014	Lagarto overo	Tupinambis merianae	km 5 a CIES	AC	punto en el GPS	16:37	Gil	
03/02/2014	Lagarto overo	Tupinambis merianae	km 5 a CIES	RN101	km 137,7	12:10	Gil	
03/02/2014	Comadreja	Didelphis sp	km 5 hacia Secc. Mbocay	RN12	frente a Seccional	5:20	Hein	
04/02/2014	Comadreja	Didelphis sp	de km 5 hacia portal	RN101	bajo del 13	7:00	Hein	
10/02/2014	Comadreja	Didelphis sp	portal a km 5	AC	a 200 m del acceso viejo	0:42	Hein	
15/02/2014	Tapetí	Sylvilagus brasiliensis		RN101	400 m antes GN	10:00	Alfonso	
15/02/2014	Tapetí	Sylvilagus brasiliensis		RN101	400 m antes GN RN 101	10:00	Diaz-Herrera-Romero	
19/02/2014	Lagarto overo	Tupinambis merianae			punto en el GPS	15:45	Gil	
19/02/2014	Lagarto overo	Tupinambis merianae		RN12	1/2 subida bajo del 13 a Pto. Iguazú	15:40	Gil	
19/02/2014	Lagarto overo	Tupinambis merianae	km 5 a CIES	RN12	antes de Oga Porá hacia Pto. Iguazú	15:45	Gil	
23/02/2014	Cascabel	Crotalus durissus		RN101		8:00	Belloni	
23/02/2014	Cascabel	Crotalus durissus		RN101	10 m asfalto a tierra	8:00	Diaz	
01/03/2014	Yaguarundí	Puma yaguarundi		RN12	cruce posadas	14:00	Belloni	
03/03/2014	Tapetí	Sylvilagus brasiliensis		RN101t	A° Yacuy	13:30	Belloni	
05/03/2014	Tapetí	Sylvilagus brasiliensis		AC	Sendero Macuco	14:00	Diaz	
06/03/2014	Comadreja	Didelphis sp	portal a Secc. Mbocay	AC	bajo del timbo		Melzew	Adulto
08/03/2014	Coatí	Nasua nasua	km 5 a CIES	RN101	entre alcantarilla y AC	17:30	Gil	
08/03/2014	Coatí	Nasua nasua		RN101	200 m antes AC	17:00	Salinas	
10/03/2014	Ratón	Oryzomys?	km 5 a CIES	AC	entre lomo 1 y 2		Gil	
17/03/2014	Yarará chica	Bothrops newiedii		AC	salida sendero macuco	6:30	Gil	

Fecha	Nombre común	Nombre científico	Recorrido	Ruta	Lugar / km	Hora de obs.	Registró	Observaciones
19/03/2014	Tatú mulita	<i>Dasyopus novemcinctus</i>	km 5 a CIES	AC	100 m del portal AC	7:00	Gil	
19/03/2014	Comadreja orejas negras	<i>Didelphis aurita</i>	km 5 a CIES	RN12	km 1634,3	7:00	Gil	
19/03/2014	Comadreja orejas negras	<i>Didelphis aurita</i>	km 5 a CIES	RN12	km 1634,7	7:00	Gil	
19/03/2014	Comadreja	<i>Didelphis sp</i>	del portal a Secc. Timbó	RN101	134	8:40	Hein	
20/03/2014	Reptil	Reptilia	km 5 a CIES	RN12	km 1635	11:10	Gil	
20/03/2014	Comadreja orejas negras	<i>Didelphis aurita</i>	km 5 a CIES	RN12	km 1635	11:30	Gil	
20/03/2014	Comadreja	<i>Didelphis sp</i>	Secc. Mbocay hacia portal	RN12	cerca de repetidora	13:00	Silva	Adulto
23/03/2014	Yaguarundi	<i>Puma yaguaroundi</i>		RN101	cruce antes de GN	14:00	Alfonso	
25/03/2014	Cuis	<i>Cavia aperea</i>			Rainforest	16:05	Gil	Colectado.
27/03/2014	Ave	Aves	km 5 a CIES	RN12	km 1636,6	9:00	Gil	
28/03/2014	Yaguarundi	<i>Puma yaguaroundi</i>		RN101	pasando GN 1,7 km	15:15	Gil	Vivo, se fue al trotecito
31/03/2014	Comadreja	<i>Didelphis sp</i>	km 5 a portal	RN12	km 1631,4	10:40	Cavicchia	
31/03/2014	Comadreja	<i>Didelphis sp</i>	km 5 a portal	AC	3er resalto	13:00	Silva	
07/04/2014	Cascabel	<i>Crotalus durissus</i>	km 5 a CIES	RN12	km 1636,5	15:45	Gil	
08/04/2014	Agutí	<i>Dasyprocta azarae</i>		RN12	cruce RN12 y 101	19:00	Alfonso	
08/04/2014	Víbora	Serpentes	km 5 a CIES	RN101	1 km aprox. CC	8:00	Gil	
08/04/2014	Tapetí	<i>Sylvilagus brasiliensis</i>		RN101t	1,2 km de GN	8:10	Gil	
08/04/2014	Tapetí	<i>Sylvilagus brasiliensis</i>		RN101t	500 m A° Santo Domingo Chico	8:50	Gil	
08/04/2014	Comadreja	<i>Didelphis sp</i>	km 5 a portal	RN101	subida bajo del 13 hacia Pto. Iguazú	15:00	Silva	Adulto
10/04/2014	Cascabel	<i>Crotalus durissus</i>		RN101t		7:30	Alfonso	
10/04/2014	Tapetí	<i>Sylvilagus brasiliensis</i>	km 5 a AC	RN12	subiendo bajo del 11 hacia Pto. Iguazú	8:50	Gil	
14/04/2014	Tapetí	<i>Sylvilagus brasiliensis</i>	km 5 a CIES	RN12	km 1634	12:27	Gil	
15/04/2014	Tatú mulita	<i>Dasyopus novemcinctus</i>	km 5 a CIES	RN12	300 antes CC hacia AC		Gil	Colectado.
16/04/2014	Tapetí	<i>Sylvilagus brasiliensis</i>	km 5 a CIES	RN12	bajo del 7	11:15	Gil	
16/04/2014	Comadreja	<i>Didelphis sp</i>	Secc. Mbocay hacia aeropuerto	RN101	300 m pasando G.N		Melzew	Todos muy juntos no más de 10 m de distancia entre ellos
16/04/2014	Comadreja	<i>Didelphis sp</i>	km 5 a portal	RN12	a 200 m antes de repe 12	13:00	Silva	
23/04/2014	Comadreja	<i>Didelphis sp</i>	Mbocay a portal	RN101	bajo del 13	7:00	Melzew	
25/04/2014	Tataupá rojizo	<i>Crypturellus obsoletus</i>	km 5 a CIES	RN12	km 1633,2	12:30	Gil	Colectado.
25/04/2014	Ocelote	<i>Leopardus pardalis</i>		RN12	limite PNI con Pto Península	19:30	Salinas	
28/04/2014	Yarára chica	<i>Bothrops newiedii</i>	km 5 a CIES	AC	2da curva AC	11:05	Gil	Colectado.
05/05/2014	Tapetí	<i>Sylvilagus brasiliensis</i>	km 5 a CIES	RN12	pasando bajo del 7 hacia Pto. Iguazú	14:30	Gil	
05/05/2014	Comadreja	<i>Didelphis sp</i>	Mbocay a portal	RN12	del control de abasto 100 m después	7:00	Melzew	
06/05/2014	Oso melero	<i>Tamandua tetradactyla</i>		RN12	curva del Ejército	21:30	Cravea	
07/05/2014	Oso melero	<i>Tamandua tetradactyla</i>	km 5 a CIES	RN12	km 1635		Gil	Colectado. Derivado al CIES
07/05/2014	Comadreja	<i>Didelphis sp</i>	Secc. Mbocay a km 5	RN12	alcantarilla 1634		Melzew	Posiblemente overa

Fecha	Nombre común	Nombre científico	Recorrido	Ruta	Lugar / km	Hora de obs.	Registró	Observaciones
08/05/2014	Caburé	Glaucidium brasilianum		AC	entre lomo 2 y 3	23:00	Belloni	
08/05/2014	Comadreja	Didelphis sp	Mbocay a portal	RN12	frente a Seccional		Melzew	
08/05/2014	Comadreja	Didelphis sp	km 5 a portal	RN12	comienzo recta del regimiento	6:25	Silva	adulto
08/05/2014	Comadreja	Didelphis sp	km 5 a A° Santo Domingo	RN101t	300 m pasando G N hacia este	7:00	Silva-Malzew-Castilo	
14/05/2014	No identificado	No identificado	km 5 a A° Mbocay	RN12	km 1631,6	7:15	Gil	
14/05/2014	No identificado	No identificado	km 5 a A° Mbocay	RN12	km 1632	7:15	Gil	
14/05/2014	Urraca común	Cyanocorax chrysops	km 5 a A° Mbocay	RN12	km 1632		Gil	
14/05/2014	Urraca común	Cyanocorax chrysops	km 5 a CIES	RN12	pasando Ejército hacia Pto. Iguazú		Gil	
14/05/2014	Comadreja	Didelphis sp	km 5 a aeropuerto	RN12	pasando bajo del 11 mitad de subida al cruce	13:15	Silva	
15/05/2014	Comadreja	Didelphis sp	aeropuerto a Secc. Mbocay	RN12	frente a Seccional	20:00	Melzew	
15/05/2014	Comadreja	Didelphis sp	km 5 a Yacuy	RN101t	a 400 m de GN al este	7:15	Melzew-Silva	
16/05/2014	Yaguarundí	Puma yaguaroundi		RN12	recta del Ejército		Gil	Colectado. Derivado al CIES
20/05/2014	Comadreja	Didelphis sp	km 5 a portal	RN12	100 m pasando repe 12	7:00	Silva	
21/05/2014	Comadreja	Didelphis sp	portal a km 5	AC	metros antes del lomo del timbo		Da Costa	Adulto
21/05/2014	Tapetí	Sylvilagus brasiliensis	km 5 a CIES	RN12	bajo del 7	9:20	Gil	
23/05/2014	Comadreja	Didelphis sp		RN12	1633,3	8:30	Anfuso	
02/06/2014	Comadreja	Didelphis sp		RN12	1632	8:00	Anfuso	
05/06/2014	Comadreja	Didelphis sp		RN12	1632	9:00	Anfuso	
09/06/2014	Tingazú	Piaya cayana	km 5 a CIES	RN12	km 1636,5	9:00	Gil	
12/06/2014	Agutí	Dasyprocta azarae		RN101	101 tierra a asfalto	12:00	Diaz	
13/06/2014	Comadreja	Didelphis sp		RN12	1632,5	8:00	Anfuso	
13/06/2014	Comadreja	Didelphis sp	km 5 a portal	RN12	500 m del km 1633	6:45	Hein	
13/06/2014	Comadreja	Didelphis sp	km 5 a portal	RN12	frente a Oga Porá	6:40	Hein	Adulto.
16/06/2014	Comadreja	Didelphis sp		RN12	1628,5	9:00	Anfuso	
17/06/2014	Comadreja	Didelphis sp		RN12	1629	21:00	Anfuso	
17/06/2014	Comadreja	Didelphis sp		RN12	1632	21:00	Anfuso	
18/06/2014	Ave	Aves	km 5 a AC	RN12	pasando Ejército hacia Pto. Iguazú	16:00	Gil	
23/06/2014	Comadreja	Didelphis sp		RN12	1635	7:00	Anfuso	
26/06/2014	Comadreja	Didelphis sp		RN12	1628,5	9:00	Anfuso-Gpque. Pcial. Dos Santos	
26/06/2014	Comadreja	Didelphis sp	km 5 a portal	RN101	bajo del 13	6:50	Hein	
26/06/2014	Comadreja	Didelphis sp	km 5 a portal	RN101	bajo del 13	6:50	Hein	Adulto.
26/06/2014	Comadreja	Didelphis sp	portal a km 5	AC	frente a cantera	11:30	Silva	Adulto.
29/06/2014	Aguará popé	Procyon cancrivorus		RN12	Secc. Mbocay	15:00	Gil	
30/06/2014	Comadreja	Didelphis sp		RN12	1628,5	8:40	Anfuso	
01/07/2014	Yarará chica	Bothrops newiedii	km 5 a CIES	RN12	recta del Ejército	15:05	Gil	80 cm
02/07/2014	Comadreja	Didelphis sp		RN12	1632,5	8:00	Anfuso	
02/07/2014	Comadreja	Didelphis sp		RN12	1633	8:30	Anfuso	
02/07/2014	Tapetí	Sylvilagus brasiliensis		AC	después curva del lomo de burro	12:05	Diaz	
02/07/2014	Alicuco	Otus choliba	km 5 a CIES	RN12	km 1634,7	9:50	Gil	

Fecha	Nombre común	Nombre científico	Recorrido	Ruta	Lugar / km	Hora de obs.	Registró	Observaciones
03/07/2014	Comadreja	Didelphis sp		RN12	1632,5	8:30	Anfuso	
07/07/2014	Comadreja	Didelphis sp		RN12	1631	8:00	Anfuso-Gpque. Pcial. Dos Santos	
08/07/2014	Comadreja	Didelphis sp		RN12	1633,5	8:30	Anfuso	
08/07/2014	Comadreja	Didelphis sp		RN12	1633,5	8:50	Anfuso-Gpque. Pcial. Dos Santos	
11/07/2014	Comadreja overa	Didelphis albiventris	km 5 a portal	RN12	km 1633	13:00		Adulto. Se da aviso al COC. Fue atropellado pero no quedo muerto en el lugar. Se lo vio en la banquina un momento
11/07/2014	Coatí	Nasua nasua	km 5 a CIES	RN12	frente Oga Porá	9:00	Gil	
12/07/2014	Tapetí	Sylvilagus brasiliensis		AC	2da curva c int.		Gil	
21/07/2014	Comadreja	Didelphis sp		RN12	1634	8:00	Anfuso	
26/07/2014	Agutí	Dasyprocta azarae		AC	50m antes de 1er lomo	20:30	Alfonso	
28/07/2014	Ave	Aves	km 5 a CIES	RN101	km 137	10:00	Gil	
31/07/2014	Tapetí	Sylvilagus brasiliensis	km 5 a A° Mbocay	RN12	km 1630,1	16:30	Gil	Colectado.
13/08/2014	Comadreja	Didelphis sp	km 5 a portal	RN12	1634	18:00	Silva	
13/08/2014	Comadreja	Didelphis sp	portal a km 5	AC	entre lomo 1 y 2	20:00	Silva	
19/08/2014	Comadreja	Didelphis sp		RN12	1631	8:30	Anfuso	
19/08/2014	Comadreja	Didelphis sp		RN12	1634,5	8:30	Anfuso	
19/08/2014	Comadreja	Didelphis sp		RN12	1629	7:00	Anfuso-Gpque. Pcial. Dos Santos	
19/08/2014	Zorro de monte	Cercopithecus thous		RN101t		19:00	Belloni	
19/08/2014	Comadreja	Didelphis sp	Mbocay a portal	RN101	bajo del 13		Melzew	Adulto.
19/08/2014	Comadreja	Didelphis sp		RN12	1635,5	8:30	W. Rosson (Guira Oga)	
22/08/2014	Comadreja	Didelphis sp		RN12	1633,5	7:30	Anfuso	
22/08/2014	Comadreja	Didelphis sp		RN12	1629	8:30	Anfuso-Gpque. Pcial. Dos Santos	
25/08/2014	Comadreja	Didelphis sp		RN12	1633	8:00	Anfuso	
25/08/2014	Alicuco	Otus sp	km 5 a CIES	RN12	km 1636,7	7:00	Gil	
25/08/2014	Comadreja	Didelphis sp	portal a aeropuerto	AA	primer lomo		Melzew	Adulto.
29/08/2014	Comadreja	Didelphis sp		RN12	1633	7:00	Anfuso	
01/09/2014	Comadreja	Didelphis sp		RN12	1633	8:00	Anfuso	
01/09/2014	Zorro de monte	Cercopithecus thous		RN101		6:00	Belloni	
01/09/2014	Tapetí	Sylvilagus brasiliensis	km 5 a CIES	RN101	bajo la alcantarilla	7:10	Gil	
01/09/2014	Comadreja orejas negras	Didelphis aurita	km 5 a CIES	AC	entre lomo 2 y 3	7:15	Gil	
03/09/2014	Comadreja	Didelphis sp		RN12	1634,5	7:00	Anfuso	
03/09/2014	Comadreja	Didelphis sp		RN12	1636	8:00	Anfuso	
03/09/2014	Yerutí Colorada	Leptotila rufaxilla	km 5 a CIES	RN101	km 137	7:30	Gil	
03/09/2014	Comadreja orejas negras	Didelphis aurita	km 5 a CIES	RN101	km 137,5	7:30	Gil	

Fecha	Nombre común	Nombre científico	Recorrido	Ruta	Lugar / km	Hora de obs.	Registró	Observaciones
03/09/2014	Tapetí	<i>Sylvilagus brasiliensis</i>	km 5 a CIES	RN101	pasando bajo del 13 hacia Pto. Iguazú	7:30	Gil	
04/09/2014	Comadreja	<i>Didelphis sp</i>		RN12	1629	17:30	Anfuso-Gpque. Pcial. Dos Santos	
04/09/2014	Boyero cacique	<i>Cacicus haemorrhous</i>	km 5 a CIES	RN12	antes de Oga Porá hacia Pto. Iguazú	16:05	Gil	
05/09/2014	Comadreja	<i>Didelphis sp</i>		RN12	1633,50	8:00	Anfuso	
05/09/2014	Comadreja	<i>Didelphis sp</i>		RN12	1634	8:00	Anfuso	
05/09/2014	Comadreja	<i>Didelphis sp</i>		RN12	1635	8:30	Anfuso	
07/09/2014	Yacupoí	<i>Penelope superciliaris</i>		AC	antes 1er lomo	12:05	Alfonso	
07/09/2014	Zorro de monte	<i>Cerdocyon thous</i>		RN101t	Arroyo tacuara		Belloni	
07/09/2014	Zorro de monte	<i>Cerdocyon thous</i>		RN101	GN		Belloni	
09/09/2014	Tapetí	<i>Sylvilagus brasiliensis</i>	km 5 a CIES	RN12	fin Ejército hacia Pto. Iguazú	12:15	Gil	
09/09/2014	Zorro de monte	<i>Cerdocyon thous</i>	km 5 a CIES	RN12	subiendo bajo del 11 hacia Pto. Iguazú	12:20	Gil	
09/09/2014	Atajacaminos	Caprimulgidae	km 5 a CIES	RN12	subiendo bajo del 11 hacia Pto. Iguazú	12:30	Gil	
10/09/2014	Comadreja	<i>Didelphis sp</i>		RN12	1635	10:00	Anfuso	
10/09/2014	Agutí	<i>Dasyprocta azarae</i>		RN101t	200 m A° Santo Domingo Chico	15:00	Gil	Colectado.
10/09/2014	Tapetí	<i>Sylvilagus brasiliensis</i>	km 5 a CIES	RN12	fin Ejército hacia Pto. Iguazú	13:30	Gil	
11/09/2014	Comadreja	<i>Didelphis sp</i>		RN12	1633,50	8:00	Anfuso	
11/09/2014	Sapo cucurú	<i>Rhinella schneideri</i>			portal del CRV	11:00	Gil	
12/09/2014	Tapetí	<i>Sylvilagus brasiliensis</i>		AC	antes de curva AC 1er portal	noche	Alfonso	
12/09/2014	Tingazú	<i>Piaya cayana</i>		AC	después 2do lomo de burro	12:10	Alfonso	
12/09/2014	Comadreja	<i>Didelphis sp.</i>		RN12	1631	9:30	Anfuso	con crías
12/09/2014	Comadreja	<i>Didelphis sp</i>		RN12	1632	8:00	Anfuso	
14/09/2014	Lagarto overo	<i>Tupinambis merianae</i>		AC	camino a Hotel Sheraton	18:40	Alfonso	
15/09/2014	Comadreja	<i>Didelphis sp</i>		RN12	1633,50	10:00	Anfuso	
17/09/2014	Comadreja	<i>Didelphis sp</i>		RN12	1634	8:00	Anfuso	
18/09/2014	Zorro de monte	<i>Cerdocyon thous</i>		RN101	cruce con 12	13:00	Belloni	
19/09/2014	Yaguarundi	<i>Puma yaguarundi</i>		RN101	200 m cruce con 12 al E	18:10	Ruiz	
20/09/2014	Huron mayor	<i>Eira barbara</i>		RN101t	Arroyo Central	5:00	Diaz	
21/09/2014	Comadreja	<i>Didelphis sp</i>		RN12	1635,50	8:30	Anfuso	
22/09/2014	Comadreja	<i>Didelphis sp</i>		RN12	1632	7:00	W. Rosson (Guira Oga)	
25/09/2014	Agutí	<i>Dasyprocta azarae</i>		RN101	Entre GN y aeropuerto	12:00	Ojeda	
26/09/2014	Comadreja	<i>Didelphis sp.</i>		RN12	1636	7:00	Anfuso	
26/09/2014	Yaguarundi	<i>Puma yaguarundi</i>		RN101	200 m antes cruce 101-12	20:30	Diaz	
29/09/2014	Comadreja orejas negras	<i>Didelphis aurita</i>	km 5 a CIES	RN101	entre AC y AA	10:40	Gil	
29/09/2014	Comadreja orejas negras	<i>Didelphis aurita</i>	km 5 a CIES	RN12	km 1633	9:40	Gil	
29/09/2014	Tingazú	<i>Piaya cayana</i>	km 5 a CIES	RN12	km 1636,6	16:00	Gil	
30/09/2014	Comadreja	<i>Didelphis sp</i>		RN12	1631	7:00	Anfuso	
02/10/2014	Comadreja	<i>Didelphis sp</i>		RN12	1630	8:00	Anfuso	
02/10/2014	Comadreja	<i>Didelphis sp</i>		RN12	1632,50	9:00	Anfuso	
02/10/2014	Comadreja	<i>Didelphis sp</i>		RN12	1635,50	8:00	Anfuso	



Fecha	Nombre común	Nombre científico	Recorrido	Ruta	Lugar / km	Hora de obs.	Registró	Observaciones
02/10/2014	Comadreja orejas negras	Didelphis aurita	km 5 a CIES	RN12	km 1635	7:30	Gil	
04/10/2014	Comadreja	Didelphis sp		RN12	1632	8:00	Anfuso	
06/10/2014	Comadreja	Didelphis sp		RN12	1633	7:00	Anfuso	
06/10/2014	Comadreja	Didelphis sp		RN12	1634,50	9:00	Anfuso	
09/10/2014	Comadreja	Didelphis sp		RN12	1629	7:30	Anfuso	
09/10/2014	Tapetí	Sylvilagus brasiliensis	km 5 a CIES	RN12	bajo del 11	9:00	Gil	
09/10/2014	Lagarto overo	Tupinambis merianae	km 5 a CIES	RN101	bajo del 13	15:30	Gil	
09/10/2014	Lagarto overo	Tupinambis merianae	km 5 a A° Mbocay	RN12	km 1632,5	9:00	Gil	
09/10/2014	Lagarto overo	Tupinambis merianae	km 5 a CIES	RN101	subida bajo del 13 hacia Pto. Iguazú	15:30	Gil	
09/10/2014	Comadreja	Didelphis sp		RN12	1633		Gpque. Pcial. Dos Santos	
10/10/2014	Coatí	Nasua nasua		RN12	entre Oga Porá y Ejército	16:00	Diaz	
10/10/2014	Comadreja	Didelphis sp		RN12	1632,50	8:00	E. Caravelli-APSA	
10/10/2014	Comadreja orejas negras	Didelphis aurita	km 5 a CIES	RN12	km 1633	9:15	Gil	
14/10/2014	Comadreja	Didelphis sp		RN12	1635	9:00	Anfuso	
14/10/2014	Comadreja	Didelphis sp		RN12	1633	8:00	E. Caravelli-APSA	
14/10/2014	Lagarto overo	Tupinambis merianae	km 5 a CIES	AC	antes de 2da curva	15:43	Gil	
14/10/2014	Lagarto overo	Tupinambis merianae	km 5 a A° Mbocay	RN12	km 1632	8:30	Gil	
15/10/2014	Lagarto overo	Tupinambis merianae		RN12	km 1633	16:00	Diaz	
16/10/2014	Comadreja	Didelphis sp		RN12	1631	8:00	E. Caravelli-APSA	
16/10/2014	Lagarto overo	Tupinambis merianae	km 5 a CIES	AC	entre lomo 1 y 2	15:40	Gil	
16/10/2014	Lagarto overo	Tupinambis merianae	km 5 a CIES	RN101	km 137,3	16:00	Gil	
17/10/2014	Comadreja	Didelphis sp		RN12	1629	8:30	Anfuso	
17/10/2014	Comadreja	Didelphis sp		RN12	1632	7:00	Anfuso	
20/10/2014	Comadreja	Didelphis sp		RN12	1634	7:00	Anfuso	
20/10/2014	Mosquitero	Corythopsis delalandi		RN101	bajo del 13	16:00	Diaz	
20/10/2014	Lagarto overo	Tupinambis merianae		RN101	bajo del 13	16:00	Diaz	
20/10/2014	Comadreja	Didelphis sp		RN12	1631	8:00	Gpaque. Prov. Dos Santos	
21/10/2014	Lagarto overo	Tupinambis merianae	km 5 a A° Mbocay	RN12	km 1631,8	8:30	Gil	
22/10/2014	Comadreja	Didelphis sp		RN12	1633	9:00	Anfuso	
22/10/2014	Comadreja	Didelphis sp		RN12	1635	8:30	Anfuso	
28/10/2014	Comadreja	Didelphis sp		RN12	1632,5	8:00	Anfuso	
28/10/2014	Comadreja	Didelphis sp		RN12	1631,5	8:00	E. Caravelli-APSA	
28/10/2014	Comadreja	Didelphis sp		RN12	1633	8:00	E. Caravelli-APSA	
28/10/2014	Comadreja	Didelphis sp		RN12	1633	8:00	E. Caravelli-APSA	
28/10/2014	Comadreja	Didelphis sp		RN12	1634,5	8:00	E. Caravelli-APSA	
28/10/2014	Tapetí	Sylvilagus brasiliensis	km 5 a CIES	AC	bajo el timbó	9:15	Gil	
28/10/2014	Lagarto overo	Tupinambis merianae	km 5 a CIES	RN12	km 1634,5	9:00	Gil	
29/10/2014	Comadreja	Didelphis sp		RN12	1629	8:00	E. Caravelli-APSA	
29/10/2014	Comadreja	Didelphis sp		RN12	1634	8:00	E. Caravelli-APSA	
29/10/2014	Lagarto overo	Tupinambis merianae	km 5 a CIES	RN12	entre Ejército y Oga Porá	9:30	Gil	

Fecha	Nombre común	Nombre científico	Recorrido	Ruta	Lugar / km	Hora de obs.	Registró	Observaciones
29/10/2014	Lagarto overo	Tupinambis merianae	km 5 a CIES	RN12	km 1634,1	15:50	Gil	
30/10/2014	Comadreja	Didelphis sp		RN12	1636,5	8.00	E. Caravelli-APSA	
31/10/2014	Comadreja	Didelphis sp		RN12	1634,5	8.00	E. Caravelli-APSA	
31/10/2014	Lagarto overo	Tupinambis merianae	km 5 a CIES	RN12	Ejército	16:00	Gil	
03/11/2014	Comadreja	Didelphis sp		RN12	1634	8.00	E. Caravelli-APSA	
03/11/2014	Lagarto overo	Tupinambis merianae	km 5 a CIES	RN101	100 m cruce	9:40	Gil	
03/11/2014	Sapo cucurú	Rhinella schneideri	km 5 a CIES	RN101	200 m cruce cataratas	8:40	Gil	
03/11/2014	Tatú mulita	Dasyopus novemcinctus	km 5 a CIES	RN12	bajo del 11	8:05	Gil	
03/11/2014	Lagarto overo	Tupinambis merianae	km 5 a CIES	RN12	km 1634,5	9:45	Gil	
07/11/2014	Lagarto overo	Tupinambis merianae	km 5 a CIES	RN12	km 1633,3	16:05	Gil	
08/11/2014	Tatú mulita	Dasyopus novemcinctus		RN12	Ejército		Diaz	
09/11/2014	Comadreja	Didelphis sp		RN12	1631,5	8.00	Anfuso	
09/11/2014	Comadreja	Didelphis sp		RN12	1629	8.30	E. Caravelli-APSA	
09/11/2014	Comadreja	Didelphis sp		RN12	1631	8.00	E. Caravelli-APSA	
09/11/2014	Comadreja	Didelphis sp		RN12	1633	8.00	E. Caravelli-APSA	
09/11/2014	Lagarto overo	Tupinambis merianae	km 5 a CIES	RN101	bajo del 13	13:00	Gil	
09/11/2014	Tatú mulita	Dasyopus novemcinctus	km 5 a CIES	RN12	Ejército	13:00	Gil	
09/11/2014	Lagarto overo	Tupinambis merianae	km 5 a CIES	AC	entre lomo 2 y 3	16:00	Gil	
09/11/2014	Comadreja	Didelphis sp	km 5 a CIES	RN12	frente a Oga Porá		Gil	De varios días, ya descompuesto.
09/11/2014	Tatú mulita	Dasyopus novemcinctus	km 5 a A° Mbocay	RN12	km 1632	13:00	Gil	
09/11/2014	Lagarto overo	Tupinambis merianae	km 5 a CIES	RN12	km 1633	13:00	Gil	
09/11/2014	Comadreja	Didelphis sp	km 5 a CIES	RN12	km 1633,3		Gil	De varios días, ya descompuesto.
09/11/2014	Lagarto overo	Tupinambis merianae	km 5 a CIES	RN12	km 1634	16:00	Gil	
09/11/2014	Comadreja	Didelphis sp	portal a cruce ingreso	AC	entre lomos de burro 2 y 3° entrando al área	9:00	Hein	
10/11/2014	Surucúa amarillo	Trogon rufus		RN101	500 m antes de bajo del 13 a Pto. Iguazú		Castillo	
10/11/2014	Tatú mulita	Dasyopus novemcinctus		RN12	200 m después cruce acceso a Pto. Iguazú		Diaz	
10/11/2014	Coatí	Nasua nasua		RN101	500 m después de bajo del 13 a Pto. Iguazú		Diaz	
10/11/2014	Tatú mulita	Dasyopus novemcinctus		RN12	Repetidora		Diaz	
11/11/2014	Comadreja orejas negras	Didelphis aurita	km 5 a CIES	RN12	km 1636,5	16:00	Gil	
12/11/2014	Comadreja	Didelphis sp	km 5 a portal	AC	curva pasando el timbo cerca viejo acceso	13:05	Da Costa	
12/11/2014	Comadreja	Didelphis sp	km 5 a portal	AC	pasando 50mts lomo 1	13:00	Da Costa	
12/11/2014	Comadreja	Didelphis sp		RN12	1634	8.30	E. Caravelli-APSA	
12/11/2014	Picabuey	Machetornis rixosus	km 5 a CIES	AC	antes de 2da curva	15.35	Gil	
12/11/2014	Lagarto overo	Tupinambis merianae	km 5 a CIES	RN12	entre Ejército y Oga Porá	7:20	Gil	
12/11/2014	Tatú mulita	Dasyopus novemcinctus	km 5 a A° Mbocay	RN12	km 1631	15:50	Gil	
12/11/2014	Lagarto overo	Tupinambis merianae	km 5 a CIES	RN12	repetidora	7:20	Gil	
13/11/2014	Culebra	Leptophis ahaethula	km 5 a CIES	AC	cantera	16:00	Gil	Colectado.
13/11/2014	Yacupoí	Penelope superciliaris	km 5 a CIES	RN12	km 1633,4	16:00	Gil	Colectado.
14/11/2014	Comadreja	Didelphis sp		RN12	1631	8.00	Anfuso	
14/11/2014	Comadreja	Didelphis sp		RN12	1633	8.00	E. Caravelli-APSA	

Fecha	Nombre común	Nombre científico	Recorrido	Ruta	Lugar / km	Hora de obs.	Registró	Observaciones
14/11/2014	Comadreja	Didelphis sp	km 5 a portal	AC	50 m antes lomo del timbo	8:05	Personal UTE	Adulto.
01/12/2014	Comadreja	Didelphis sp		RN12	1628,5	9.00	Anfuso	
01/12/2014	Boyero cacique	Cacicus haemorrhous	km 5 a A° Mbocay	RN12	km 1630,1	16:00	Gil	
01/12/2014	Comadreja	Didelphis sp	km 5 a portal	AC	pasando 100 m lomo 1	8:00	Personal UTE	
03/12/2014	Atajacaminos	Caprimulgidae	km 5 a A° Mbocay	RN12	km 1631,8	10:30	Gil	
04/12/2014	Comadreja	Didelphis sp		RN12	1633,5	8.00	E. Caravelli-APSA	
04/12/2014	Comadreja	Didelphis sp		RN12	1634	8.00	E. Caravelli-APSA	
04/12/2014	Coatí	Nasua nasua	km 5 a CIES	AC	1er curva AC	7:20	Gil	
04/12/2014	Cuis	Cavia aperea	km 5 a CIES	RN101	entre AC y AA (antes de GN)	11:50	Gil	
05/12/2014	Ave	Aves		RN101	e/Pto. Iguazú y cruce	7:45	Gil	
05/12/2014	Ave	Aves		RN101	e/Pto. Iguazú y cruce	7:45	Gil	
05/12/2014	Ave nocturna	Aves		RN12	frente Oga Porá	7:45	Gil	
08/12/2014	Boyero cacique	Cacicus haemorrhous	km 5 a A° Mbocay	RN12	km 1630,1	16:25	Gil	
08/12/2014	Tapetí	Sylvilagus brasiliensis	km 5 a A° Mbocay	RN12	km 1631,3	16:20	Gil	
08/12/2014	Lagarto overo	Tupinambis merianae	km 5 a CIES	RN12	km 1633,2	16:25	Gil	
09/12/2014	Lagarto overo	Tupinambis merianae	km 5 a CIES	AC	antes de 3er lomo	13:00	Gil	
10/12/2014	Alicuco	Otus choliba	km 5 a CIES	RN12	pasando Oga Porá hacia Pto. Iguazú	10:00	Gil	
11/12/2014	Anó grande	Crotophaga major	km 5 a CIES	RN12	km 1635,6	16:45	Gil	
12/12/2014	Cuis	Cavia aperea	km 5 a CIES	AC	antes 2da curva	10:55	Gil	
12/12/2014	Urraca común	Cyanocorax chrysops	km 5 a CIES	RN12	km 1635,6	10:35	Gil	
15/12/2014	Comadreja	Didelphis sp		RN12	1635	8.00	Anfuso	
15/12/2014	Comadreja	Didelphis sp		RN12	1634	14.00	E. Caravelli-APSA	
15/12/2014	Tapetí	Sylvilagus brasiliensis	km 5 a CIES	RN101	subida bajo del 13	8:50	Gil	
15/12/2014	Comadreja	Didelphis sp	portal a viejo hotel	AC	10 m antes entrada guardas	7:15	Silva	Adulto.
16/12/2014	Comadreja	Didelphis sp	km 5 a CIES	RN101	km 137,5	8:00	Gil	Al monte. Vieja y seca.
18/12/2014	Ave	Aves	km 5 a CIES	AC	justo antes 2da curva	7:45	Gil	